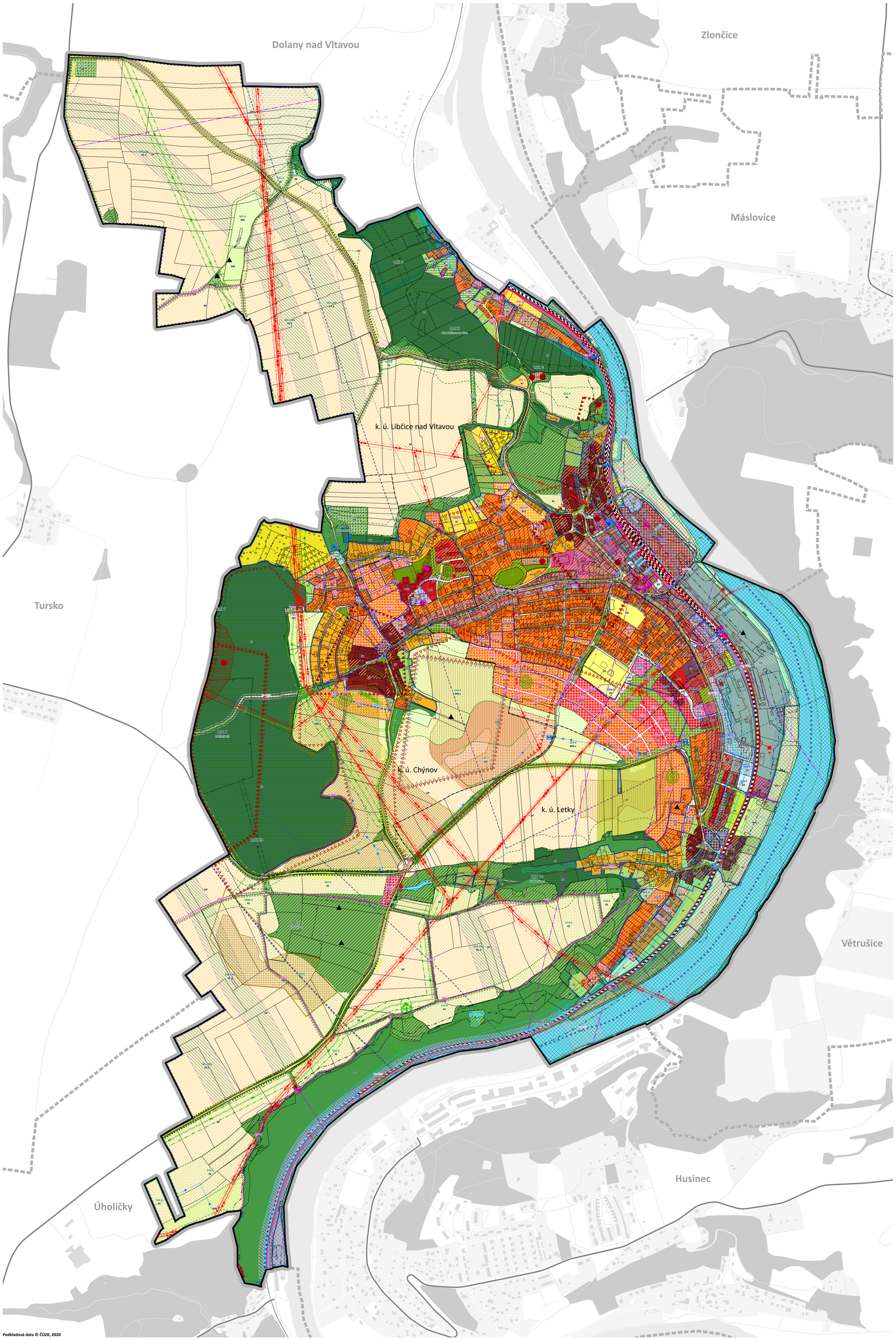

Podkladová data © ČÚZK, 2020

JEVY INFORMATIVNÍ

PRVKY MAPOVÉHO DÍLA

- hranice řešeného území
- katastrální mapa
- základní báze geografických dat - ZABAGED
- hranice katastrálního území

LIMITY VYUŽITÍ ÚZEMÍ

OCHRANA NEROSTNÝCH SUROVIN

- chráněné ložiskové území
- ložisko nerostných surovin – výhradní ložisko
- ložisko nevyhrazeného nerostu
- schválený prognózní zdroj nevyhrazeného nerostu

HYGIENA ŽIVOTNÍHO PROSTŘEDÍ

- stará zátěž území a kontaminované plochy

OCHRANA POVRCHOVÝCH A PODZEMNÍCH VOD

- potenciální funkční niva (vymezená v Územní studii krajiny SO ORP Černošice)
- vztahová zóna vodních toků a ploch (vymezená v Územní studii krajiny SO ORP Černošice)
- vodní zdroj podzemní vody
- ochranné pásmo vodního zdroje

OCHRANA PŘED POVODNĚMI

- aktivní zóna záplavového území
- záplavové území Q100
- území zvláštní povodně pod vodním dílem

OCHRANA PŘÍRODY A KRAJINY

- Natura 2000 – evropsky významná lokalita
- přírodní park
- maloplošné zvláště chráněné území – národní přírodní rezervace
- ochranné pásmo maloplošného zvláště chráněného území
- ochranná zóna nadregionálního biokoridoru ÚSES

OCHRANA ZEMĚDĚLSKÉHO PŮDNÍHO FONDU

- ZPF I. a II. třídy ochrany
- investice do půdy – plošné

OCHRANA LESA

- pozemky určené k plnění funkcí lesa
- vzdálenost 50 m od okraje lesa

OCHRANA PAMÁTEK

- nemovitá kulturní památka – bodové vymezení
- nemovitá kulturní památka – plošné vymezení

OCHRANA ARCHEOLOGICKÉHO DĚDICTVÍ

- území s archeologickými nálezy I. kategorie
- území s archeologickými nálezy II. kategorie
- území s archeologickými nálezy III. kategorie – zbytek správního území obce
- území s archeologickými nálezy IV. kategorie

OCHRANA DOPRAVNÍ INFRASTRUKTURY

- silnice III. třídy – osa jízdního pásu
- ochranné pásmo silnice III. třídy
- železniční trať celostátní – osa koleje
- ochranné pásmo železniční trati a železniční vlečky
- ochranné pásmo letiště s výškovým omezením staveb
- ochranné pásmo navigačního radiomajáku RSBN – 4 (Letiště Vodochody)
- ochranné pásmo okrskového radiolokátoru (letiště Praha/Vodochody)
- ochranné pásmo leteckého pozemního radionavigačního zařízení – celé správní území obce
- ochranné pásmo se zákazem laserových zařízení – sektor B veřejného mezinárodního letiště Praha/Ruzyně – celé správní území obce
- ochranné pásmo se zákazem laserových zařízení – sektor A+B neveřejného mezinárodního letiště Praha/Vodochody – celé správní území obce
- dopravně významná využívaná vodní cesta – Vltavská vodní cesta

OCHRANA TECHNICKÉ INFRASTRUKTURY

- nadzemní elektrické vedení VVN 110 kV
- nadzemní elektrické vedení VN 22 kV
- podzemní elektrické vedení VN 22 kV
- ochranné pásmo elektrického vedení
- distribuční trafostanice
- ochranné pásmo distribuční trafostanice
- VTL plynovod
- STL plynovod
- bezpečnostní pásmo plynovodu
- ochranné pásmo plynovodu
- katodová ochrana plynovodu
- bezpečnostní pásmo katodové ochrany plynovodu
- ochranné pásmo katodové ochrany plynovodu
- technologický objekt na plynovodu – regulační stanice VTL plynovodu
- technologický objekt na plynovodu – stanice katodové ochrany
- vodovodní řad
- čerpací stanice vodovodu
- technologický objekt zásobování vodou
- kanalizační stoka – splašková
- kanalizační stoka – dešťová
- čistírna odpadních vod
- radiové směrové spoje
- kabelové elektronické komunikační vedení
- elektronické komunikační zařízení

JEVY ZÁVAZNÉ / SCHVALOVANÉ

ZASTAVĚNÉ ÚZEMÍ

- zastavěné území (vymezeno v souladu s § 58 SZ ke dni 31. 12. 2020)

OZNAČENÍ PLOCH ZMĚN A KORIDORŮ ZMĚN

VYMEZENÍ PLOCH | PLOCHY ZMĚN

- plocha přestavby
- plocha zastavitelná
- plocha změn v krajině
- koridor změn vymezený v územním plánu nad plochami s rozdílným způsobem využití

PLOCHY A KORIDORY

PLOCHY S ROZDÍLNÝM ZPŮSOBEM VYUŽITÍ

PLOCHY BYDLENÍ

- BH8 – bydlení hromadné 8
- BH4 – bydlení hromadné 4
- BH2 – bydlení hromadné 2
- BK – bydlení koncentrované
- BV2 – bydlení venkovské 2
- BV1 – bydlení venkovské 1
- BI – bydlení individuální

PLOCHY REKREACE

- RI – rekreace individuální
- RZ – rekreace – zahrádkové osady

PLOCHY OBČANSKÉHO VYBAVENÍ

- OV – občanské vybavení veřejné
- OK – občanské vybavení komerční
- OS – občanské vybavení – sport
- OH – občanské vybavení – hřbitovy

PLOCHY VEŘEJNÝCH PROSTRANSTVÍ

- PP – veřejná prostranství s převahou zpevněných ploch
- PZ – veřejná prostranství s převahou zeleně

PLOCHY SMÍŠENÉ OBYTNÉ

- SH – smíšené obytné historického jádra
- SC – smíšené obytné centrální
- SM4 – smíšené obytné městské 4
- SM3 – smíšené obytné městské 3
- SM2 – smíšené obytné městské 2

PLOCHY DOPRAVNÍ INFRASTRUKTURY

- DS – doprava silniční
- DD – doprava drážní

PLOCHY TECHNICKÉ INFRASTRUKTURY

- TW – technická infrastruktura – vodní hospodářství
- TE – technická infrastruktura – energetika
- TS – technická infrastruktura – spoje, elektronické komunikace
- TO – technická infrastruktura – nakládání s odpady
- TX – technická infrastruktura – specifická

PLOCHY VÝROBY A SKLADOVÁNÍ

- VX – výroba smíšená
- VXL – výroba smíšená Letecká

PLOCHY ZELENĚ

- ZZ – zeleň – zahrady a sady
- ZS – zeleň sídelní

PLOCHY VODNÍ A VODOHOSPODÁŘSKÉ

- WT – vodní plochy a toky

PLOCHY ZEMĚDĚLSKÉ

- AP – pole
- AL – louky a pastviny
- AT – trvalé kultury

PLOCHY LESNÍ

- LE – lesní

PLOCHY PŘÍRODNÍ

- NP – přírodní

PLOCHY SMÍŠENÉ NEZASTAVĚNÉHO ÚZEMÍ

- MN.z – smíšené nezastavěného území – zemědělské využití
- MN.r – smíšené nezastavěného území – rekreace nepobytová
- MN.s – smíšené nezastavěného území – sportovní využití
- MX – smíšené nezastavěného území – odkaliště

PLOCHY TĚŽBY NEROSTŮ

- GD – těžba nerostů – dobývání

KORIDORY VYMEZENÉ NAD PLOCHAMI S ROZDÍLNÝM ZPŮSOBEM VYUŽITÍ

KORIDORY PRO UMÍSTĚNÍ VEDENÍ DOPRAVNÍ INFRASTRUKTURY

- DS.k – koridor dopravy silniční
- DC.k – koridor dopravy cyklistické a pěší

KORIDORY PRO UMÍSTĚNÍ VEDENÍ TECHNICKÉ INFRASTRUKTURY

- TW.k – koridor vodního hospodářství

KORIDORY PRO UMÍSTĚNÍ LINIOVÝCH PROTIEROZNÍCH OPATŘENÍ

- PE.k – koridor protierozních opatření

ÚZEMNÍ SYSTÉM EKOLOGICKÉ STABILITY

ÚSES | STAV

- nadregionální biocentrum
- lokální biokoridor
- lokální biocentrum

KONCEPČNÍ PRVKY VEŘEJNÉ PROSTUPNOSTI

ID | NÁZEV

- VPM-01 – veřejná prostupnost pro silniční motorová vozidla
- VPC-01 – veřejná prostupnost pro chodce a cyklisty

KONCEPČNÍ PRVKY VEŘEJNÉ ZELENĚ

ID | NÁZEV

- PZ-01 – veřejné prostranství – veřejná zeleň

KONCEPČNÍ PRVKY KOMPOZICE VOLNÉ KRAJINY

STAV | NÁVRH

- stromořadí/alej podél cesty/silnice

KONCEPČNÍ PRVKY TECHNICKÉ INFRASTRUKTURY

NÁVRH

- podzemní elektrické vedení VN 22 kV
- nadzemní elektrické vedení VN 22 kV – ke zrušení
- distribuční trafostanice
- STL plynovod
- zásobovací vodovodní řad
- přiváděcí vodovodní řad
- přiváděcí vodovodní řad – ke zrušení
- kanalizační stoka – splašková
- kanalizační stoka – dešťová

ZÁZNAM O ÚČINNOSTI

oznámení správního orgánu, který územní plán vydal

Zastupitelstvo města Libčice nad Vltavou

otisk úředního razítka | *podpis oprávněné úřední osoby pořizovatele*

jméno a příjmení, funkce oprávněné úřední osoby pořizovatele

Ing. Roman Dědič, tajemník Městského úřadu Libčice nad Vltavou

datum nabytí účinnosti územního plánu

0 | 62,5 | 125 | 250 | 375 | 500 m

ÚZEMNÍ PLÁN LIBČICE NAD VLTAVOU

etapa

NÁVRH ÚP PRO SPOLEČNÉ JEDNÁNÍ

název výkresu | *číslo výkresu*

KOORDINAČNÍ VÝKRES | **II.1**

zadavatel

Město Libčice nad Vltavou, náměstí Svobody 90, 252 66 Libčice nad Vltavou

pořizovatel

Městský úřad Libčice nad Vltavou, náměstí Svobody 90, 252 66 Libčice nad Vltavou | Ing. Roman Dědič

zpracovatel

Šindlerová | felcman prostorové plánování, rozvoj území, stavební právo

zodpovědný projektant

Ing. arch. Veronika Šindlerová, Ph.D., autorizovaná architektka ČKA č. 04 019

otisk autorizačního razítka | *podpis autorizované osoby*

zpracovatelský tým

Ing. arch. Veronika Šindlerová, Ph.D., Mgr. Bc. Jindřich Felcman, Ph.D., Ing. Václav Hofman, Ing. Vojtěch Novotný, Ph.D., Ing. Václav Jetel, Ph.D., Ing. Milena Morávková, Ing. Daniel Franke, Ph.D.

datum	*měřítko*
březen 2021	1 : 5 000