

```

CROSSTABS
  /TABLES=@14.Jste @15.Kolikjevámet @16.Kolikmátedětívevěkudo15let
@17.Ukončenévzdělání @18.Pracujetejako BY
  @6.Jakjstecelkověspokojenasživotemvnašemměstěznásledujícíhopohle
  /FORMAT=AVALUE TABLES
  /STATISTICS=CHISQ CC PHI
  /CELLS=COUNT ROW COLUMN TOTAL
  /COUNT ROUND CELL
  /BARCHART.

```

## Crosstabs

Notes		
Output Created		17-OCT-2018 17:30:55
Comments		
	Data	D:\!!! Aktuální\!!!!_Libčice nad Vltavou\dotazník\dotaznik.sav
Input	Active Dataset	DataSet1
	Filter	<none>
	Weight	<none>
	Split File	<none>
	N of Rows in Working Data File	408
	Definition of Missing	User-defined missing values are treated as missing.
Missing Value Handling	Cases Used	Statistics for each table are based on all the cases with valid data in the specified range(s) for all variables in each table.

Syntax	CROSSTABS		
	/TABLES=@14.Jste @15.Kolikjevámet @16.Kolikmátedětívevěkudo 15let @17.Ukončénévzdělání @18.Pracujetejako BY  @6.Jakjstecelkověspokojena sživotemvnašemměstěznásl edujícíhopohle /FORMAT=AVALUE TABLES /STATISTICS=CHISQ CC PHI /CELLS=COUNT ROW COLUMN TOTAL /COUNT ROUND CELL /BARCHART.		
Resources	Processor Time		00:00:01,66
	Elapsed Time		00:00:01,13
	Dimensions Requested		2

#### Notes

Resources	Cells Available	131072
-----------	-----------------	--------

[DataSet1] D:\!!! Aktuální\!!!!\_Libčice nad Vltavou\dotazník\dotaznik.sav

#### Case Processing Summary

	Cases					
	Valid		Missing		Total	
	N	Percent	N	Percent	N	Percent
14. Jste: * 6. Jak jste celkově spokojen/a s životem v našem městě z následujícího pohledu: [Místo pro život]	408	100,0%	0	0,0%	408	100,0%

15. Kolik je vám let: * 6. Jak jste celkově spokojen/a s životem v našem městě z následujícího pohledu: [Místo pro život]	408	100,0%	0	0,0%	408	100,0%
16. Kolik máte dětí ve věku do 15 let? * 6. Jak jste celkově spokojen/a s životem v našem městě z následujícího pohledu: [Místo pro život]	408	100,0%	0	0,0%	408	100,0%
17. Ukončené vzdělání: * 6. Jak jste celkově spokojen/a s životem v našem městě z následujícího pohledu: [Místo pro život]	408	100,0%	0	0,0%	408	100,0%
18. Pracujete jako: * 6. Jak jste celkově spokojen/a s životem v našem městě z následujícího pohledu: [Místo pro život]	408	100,0%	0	0,0%	408	100,0%

**14. Jste: \* 6. Jak jste celkově spokojen/a s životem v našem městě z následujícího pohledu: [Místo pro život]**

**Crosstab**

			6. Jak jste celkově spokojen/a s životem v našem městě z následujícího pohledu: [Místo pro život]		
			Spíše nespokojen/a	Spíše spokojen/a	Velmi nespokojen/a
14. Jste:	Muž	Count	17	98	4
		% within 14. Jste:	9,7%	56,0%	2,3%

		% within 6. Jak jste celkově spokojen/a s životem v našem městě z následujícího pohledu: [Místo pro život]	37,8%	42,1%	50,0%
		% of Total	4,2%	24,0%	1,0%
		Count	28	135	4
		% within 14. Jste:	12,0%	57,9%	1,7%
	Žena	% within 6. Jak jste celkově spokojen/a s životem v našem městě z následujícího pohledu: [Místo pro život]	62,2%	57,9%	50,0%
		% of Total	6,9%	33,1%	1,0%
		Count	45	233	8
		% within 14. Jste:	11,0%	57,1%	2,0%
		% within 6. Jak jste celkově spokojen/a s životem v našem městě z následujícího pohledu: [Místo pro život]	100,0%	100,0%	100,0%
		% of Total	11,0%	57,1%	2,0%
	Total				

Crosstab

			6. Jak jste celkově spokojen/a s životem v našem městě z následujícího pohledu: [Místo pro život]	Total
			Velmi spokojen/a	
14. Jste:	Muž	Count	56	175
		% within 14. Jste:	32,0%	100,0%
		% within 6. Jak jste celkově spokojen/a s životem v našem městě z následujícího pohledu: [Místo pro život]	45,9%	42,9%
		% of Total	13,7%	42,9%
		Count	66	233
	Žena	% within 14. Jste:	28,3%	100,0%
		% within 6. Jak jste celkově spokojen/a s životem v našem městě z následujícího pohledu: [Místo pro život]	54,1%	57,1%

Total	% of Total	16,2%	57,1%
	Count	122	408
	% within 14. Jste:	29,9%	100,0%
	% within 6. Jak jste celkově spokojen/a s životem v našem městě z následujícího pohledu: [Místo pro život]	100,0%	100,0%
	% of Total	29,9%	100,0%

#### Chi-Square Tests

	Value	df	Asymp. Sig. (2-sided)
Pearson Chi-Square	1,162 <sup>a</sup>	3	,762
Likelihood Ratio	1,164	3	,762
N of Valid Cases	408		

a. 2 cells (25,0%) have expected count less than 5. The minimum expected count is 3,43.

#### Symmetric Measures

		Value	Approx. Sig.
Nominal by Nominal	Phi	,053	,762
	Cramer's V	,053	,762
	Contingency Coefficient	,053	,762
N of Valid Cases		408	

a. Not assuming the null hypothesis.

b. Using the asymptotic standard error assuming the null hypothesis.

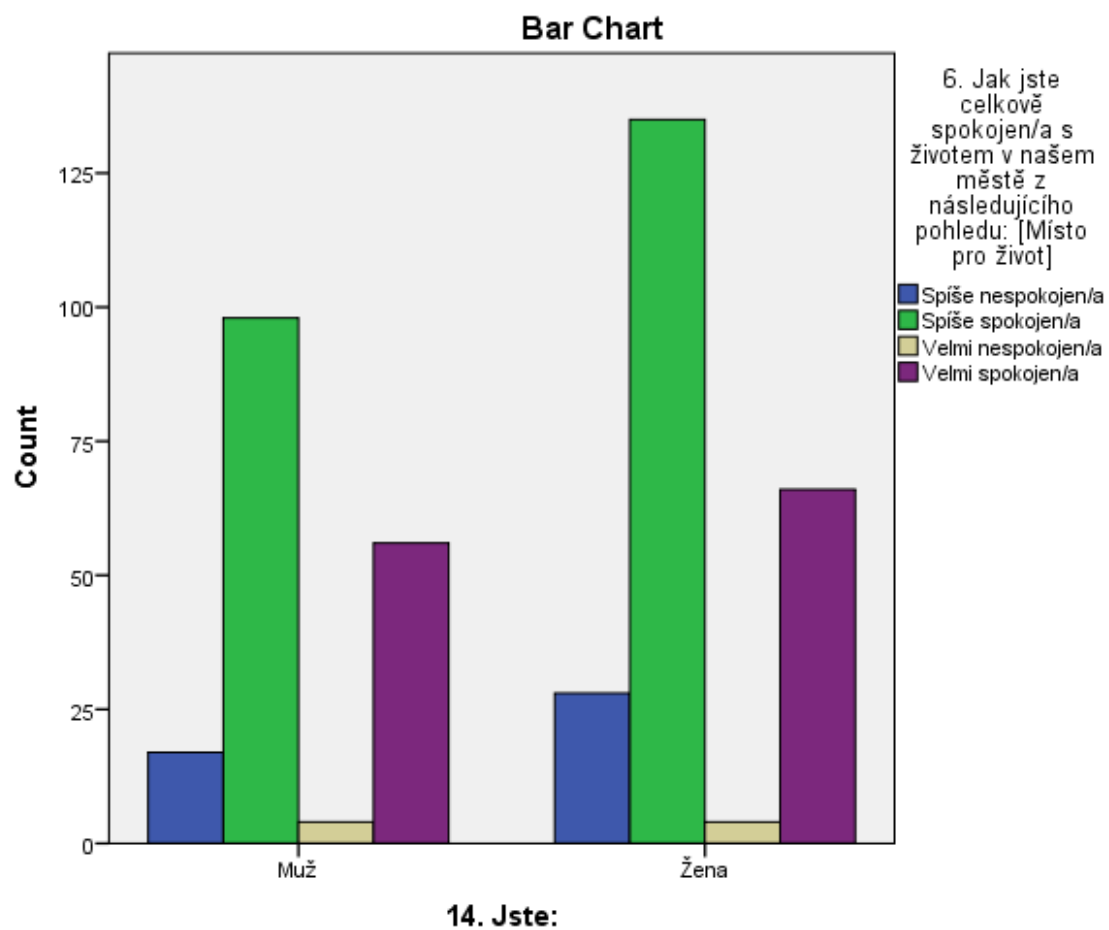

**15. Kolik je vám let: \* 6. Jak jste celkově spokojen/a s životem v našem městě z následujícího pohledu: [Místo pro život]**

Crosstab		6. Jak jste celkově spokojen/a s životem v našem městě z následujícího pohledu: [Místo pro život]	
		Spíše nespokojen/a	Spíše spokojen/a

15. Kolik je vám let:	19-35 let	Count	18	66
		% within 15. Kolik je vám let:	14,2%	52,0%
		% within 6. Jak jste celkově spokojen/a s životem v našem městě z následujícího pohledu: [Místo pro život]	40,0%	28,3%
		% of Total	4,4%	16,2%
	36-50 let	Count	20	102
		% within 15. Kolik je vám let:	12,0%	61,1%
		% within 6. Jak jste celkově spokojen/a s životem v našem městě z následujícího pohledu: [Místo pro život]	44,4%	43,8%
		% of Total	4,9%	25,0%
	51-65 let	Count	3	34
		% within 15. Kolik je vám let:	5,3%	59,6%
		% within 6. Jak jste celkově spokojen/a s životem v našem městě z následujícího pohledu: [Místo pro život]	6,7%	14,6%
		% of Total	0,7%	8,3%
	66-75 let	Count	3	19
		% within 15. Kolik je vám let:	9,7%	61,3%
		% within 6. Jak jste celkově spokojen/a s životem v našem městě z následujícího pohledu: [Místo pro život]	6,7%	8,2%
		% of Total	0,7%	4,7%

**Crosstab**

			6. Jak jste celkově spokojen/a s životem v našem městě z následujícího pohledu: [Místo pro život]	
			Velmi nespokojen/a	Velmi spokojen/a
15. Kolik je vám let:	19-35 let	Count	0	43
		% within 15. Kolik je vám let:	0,0%	33,9%

		% within 6. Jak jste celkově spokojen/a s životem v našem městě z následujícího pohledu: [Místo pro život]	0,0%	35,2%
		% of Total	0,0%	10,5%
		Count	3	42
		% within 15. Kolik je vám let:	1,8%	25,1%
	36-50 let	% within 6. Jak jste celkově spokojen/a s životem v našem městě z následujícího pohledu: [Místo pro život]	37,5%	34,4%
		% of Total	0,7%	10,3%
		Count	4	16
		% within 15. Kolik je vám let:	7,0%	28,1%
	51-65 let	% within 6. Jak jste celkově spokojen/a s životem v našem městě z následujícího pohledu: [Místo pro život]	50,0%	13,1%
		% of Total	1,0%	3,9%
		Count	0	9
		% within 15. Kolik je vám let:	0,0%	29,0%
	66-75 let	% within 6. Jak jste celkově spokojen/a s životem v našem městě z následujícího pohledu: [Místo pro život]	0,0%	7,4%
		% of Total	0,0%	2,2%

**Crosstab**

			Total
15. Kolik je vám let:	19-35 let	Count	127
		% within 15. Kolik je vám let:	100,0%
		% within 6. Jak jste celkově spokojen/a s životem v našem městě z následujícího pohledu: [Místo pro život]	31,1%
		% of Total	31,1%
	36-50 let	Count	167
		% within 15. Kolik je vám let:	100,0%



			% within 6. Jak jste celkově spokojen/a s životem v našem městě z následujícího pohledu: [Místo pro život]	40,9%
			% of Total	40,9%
			Count	57
			% within 15. Kolik je vám let:	100,0%
	51-65 let		% within 6. Jak jste celkově spokojen/a s životem v našem městě z následujícího pohledu: [Místo pro život]	14,0%
			% of Total	14,0%
			Count	31
			% within 15. Kolik je vám let:	100,0%
	66-75 let		% within 6. Jak jste celkově spokojen/a s životem v našem městě z následujícího pohledu: [Místo pro život]	7,6%
			% of Total	7,6%

#### Crosstab

		6. Jak jste celkově spokojen/a s životem v našem městě z následujícího pohledu: [Místo pro život]	
		Spíše nespokojen/a	Spíše spokojen/a
15. Kolik je vám let:	Count	0	1
	% within 15. Kolik je vám let:	0,0%	20,0%
	76 a více let	0,0%	0,4%
	% of Total	0,0%	0,2%
	Count	1	11
	% within 15. Kolik je vám let:	4,8%	52,4%
	Do 18 let	2,2%	4,7%
	% of Total	0,2%	2,7%

Total	Count	45	233
	% within 15. Kolik je vám let:	11,0%	57,1%
	% within 6. Jak jste celkově spokojen/a s životem v našem městě z následujícího pohledu: [Místo pro život]	100,0%	100,0%
	% of Total	11,0%	57,1%

**Crosstab**

		6. Jak jste celkově spokojen/a s životem v našem městě z následujícího pohledu: [Místo pro život]	
		Velmi nespokojen/a	Velmi spokojen/a
15. Kolik je vám let:	Count	1	3
	% within 15. Kolik je vám let:	20,0%	60,0%
	% within 6. Jak jste celkově spokojen/a s životem v našem městě z následujícího pohledu: [Místo pro život]	12,5%	2,5%
	% of Total	0,2%	0,7%
	Count	0	9
	% within 15. Kolik je vám let:	0,0%	42,9%
	% within 6. Jak jste celkově spokojen/a s životem v našem městě z následujícího pohledu: [Místo pro život]	0,0%	7,4%
	% of Total	0,0%	2,2%
	Count	8	122
	% within 15. Kolik je vám let:	2,0%	29,9%
Total	% within 6. Jak jste celkově spokojen/a s životem v našem městě z následujícího pohledu: [Místo pro život]	100,0%	100,0%
	% of Total	2,0%	29,9%

**Crosstab**

	Total
--	-------

15. Kolik je vám let:		Count	5
		% within 15. Kolik je vám let:	100,0%
76 a více let		% within 6. Jak jste celkově spokojen/a s životem v našem městě z následujícího pohledu: [Místo pro život]	1,2%
		% of Total	1,2%
		Count	21
		% within 15. Kolik je vám let:	100,0%
Do 18 let		% within 6. Jak jste celkově spokojen/a s životem v našem městě z následujícího pohledu: [Místo pro život]	5,1%
		% of Total	5,1%
		Count	408
		% within 15. Kolik je vám let:	100,0%
Total		% within 6. Jak jste celkově spokojen/a s životem v našem městě z následujícího pohledu: [Místo pro život]	100,0%
		% of Total	100,0%

#### Chi-Square Tests

	Value	df	Asymp. Sig. (2-sided)
Pearson Chi-Square	30,794 <sup>a</sup>	15	,009
Likelihood Ratio	26,899	15	,030
N of Valid Cases	408		

a. 11 cells (45,8%) have expected count less than 5. The minimum expected count is ,10.

#### Symmetric Measures

		Value	Approx. Sig.
Nominal by Nominal	Phi	,275	,009
	Cramer's V	,159	,009
	Contingency Coefficient	,265	,009

N of Valid Cases

408

a. Not assuming the null hypothesis.

b. Using the asymptotic standard error assuming the null hypothesis.

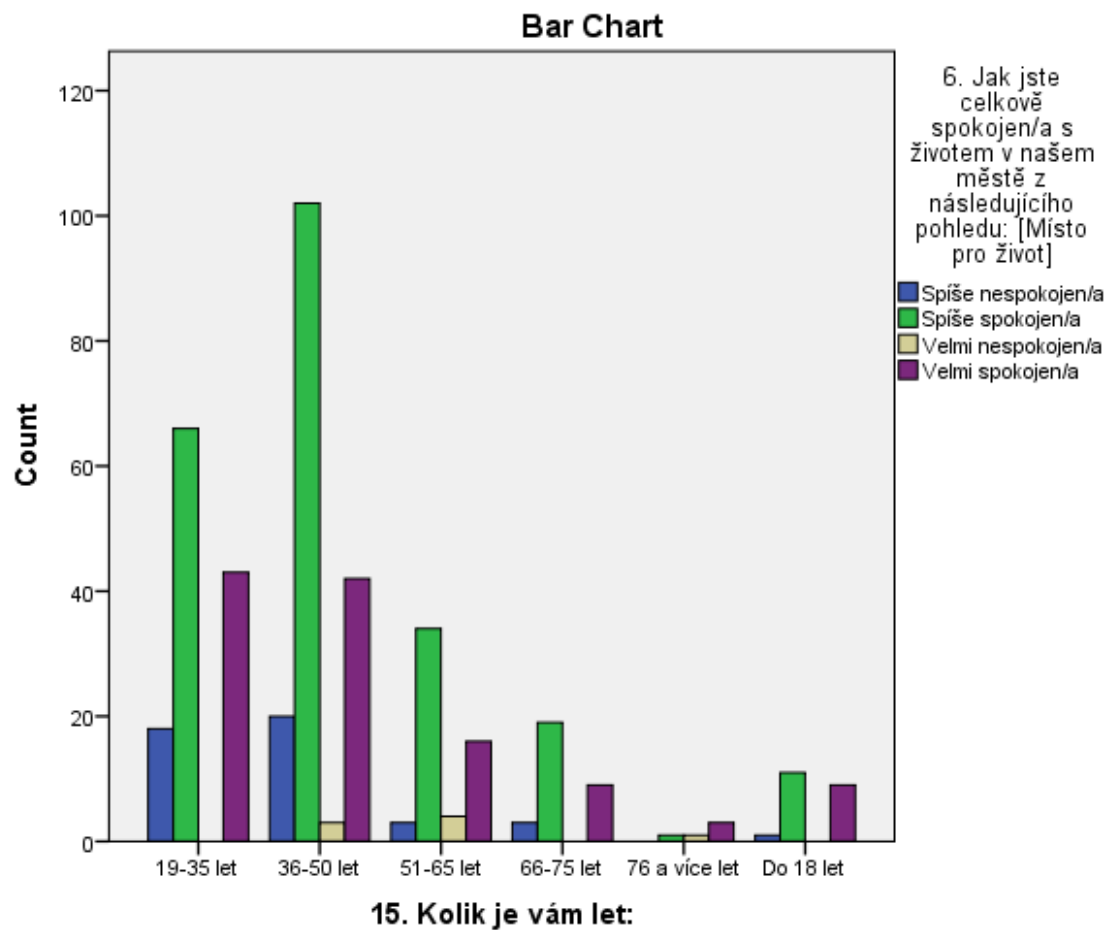

**16. Kolik máte dětí ve věku do 15 let? \* 6. Jak jste celkově spokojen/a s životem v našem městě z následujícího pohledu: [Místo pro život]**

Crosstab

			6. Jak jste celkově spokojen/a s životem v našem městě z následujícího pohledu: [Místo pro život]	
			Spíše nespokojen/a	Spíše spokojen/a
16. Kolik máte dětí ve věku do 15 let?	1 dítě	Count	7	52
		% within 16. Kolik máte dětí ve věku do 15 let?	8,4%	62,7%
		% within 6. Jak jste celkově spokojen/a s životem v našem městě z následujícího pohledu: [Místo pro život]	15,6%	22,3%
		% of Total	1,7%	12,7%
	2 děti	Count	17	57
		% within 16. Kolik máte dětí ve věku do 15 let?	15,2%	50,9%
		% within 6. Jak jste celkově spokojen/a s životem v našem městě z následujícího pohledu: [Místo pro život]	37,8%	24,5%
		% of Total	4,2%	14,0%
	3 děti a více	Count	5	18
		% within 16. Kolik máte dětí ve věku do 15 let?	16,1%	58,1%
		% within 6. Jak jste celkově spokojen/a s životem v našem městě z následujícího pohledu: [Místo pro život]	11,1%	7,7%
		% of Total	1,2%	4,4%
	Nemám děti	Count	15	90
		% within 16. Kolik máte dětí ve věku do 15 let?	9,4%	56,6%
		% within 6. Jak jste celkově spokojen/a s životem v našem městě z následujícího pohledu: [Místo pro život]	33,3%	38,6%
		% of Total	3,7%	22,1%

Crosstab

			6. Jak jste celkově spokojen/a s životem v našem městě z následujícího pohledu: [Místo pro život]	
			Velmi nespokojen/a	Velmi spokojen/a
16. Kolik máte dětí ve věku do 15 let?	1 dítě	Count	3	21
		% within 16. Kolik máte dětí ve věku do 15 let?	3,6%	25,3%
		% within 6. Jak jste celkově spokojen/a s životem v našem městě z následujícího pohledu: [Místo pro život]	37,5%	17,2%
		% of Total	0,7%	5,1%
	2 děti	Count	2	36
		% within 16. Kolik máte dětí ve věku do 15 let?	1,8%	32,1%
		% within 6. Jak jste celkově spokojen/a s životem v našem městě z následujícího pohledu: [Místo pro život]	25,0%	29,5%
		% of Total	0,5%	8,8%
	3 děti a více	Count	1	7
		% within 16. Kolik máte dětí ve věku do 15 let?	3,2%	22,6%
		% within 6. Jak jste celkově spokojen/a s životem v našem městě z následujícího pohledu: [Místo pro život]	12,5%	5,7%
		% of Total	0,2%	1,7%
	Nemám děti	Count	2	52
		% within 16. Kolik máte dětí ve věku do 15 let?	1,3%	32,7%

	% within 6. Jak jste celkově spokojen/a s životem v našem městě z následujícího pohledu: [Místo pro život]	25,0%	42,6%
	% of Total	0,5%	12,7%

**Crosstab**

		Total
16. Kolik máte dětí ve věku do 15 let?	Count	83
	% within 16. Kolik máte dětí ve věku do 15 let?	100,0%
	1 dítě	
	% within 6. Jak jste celkově spokojen/a s životem v našem městě z následujícího pohledu: [Místo pro život]	20,3%
	% of Total	20,3%
	Count	112
	% within 16. Kolik máte dětí ve věku do 15 let?	100,0%
	2 děti	
	% within 6. Jak jste celkově spokojen/a s životem v našem městě z následujícího pohledu: [Místo pro život]	27,5%
	% of Total	27,5%
	Count	31
	% within 16. Kolik máte dětí ve věku do 15 let?	100,0%
	3 děti a více	
	% within 6. Jak jste celkově spokojen/a s životem v našem městě z následujícího pohledu: [Místo pro život]	7,6%
	% of Total	7,6%
	Count	159
	Nemám děti	
	% within 16. Kolik máte dětí ve věku do 15 let?	100,0%

	% within 6. Jak jste celkově spokojen/a s životem v našem městě z následujícího pohledu: [Místo pro život]	39,0%
	% of Total	39,0%

**Crosstab**

		6. Jak jste celkově spokojen/a s životem v našem městě z následujícího pohledu: [Místo pro život]	
		Spíše nespokojen/a	Spíše spokojen/a
16. Kolik máte dětí ve věku do 15 let?	Count	1	16
	% within 16. Kolik máte dětí ve věku do 15 let?	4,3%	69,6%
	Neuvedeno		
	% within 6. Jak jste celkově spokojen/a s životem v našem městě z následujícího pohledu: [Místo pro život]	2,2%	6,9%
	% of Total	0,2%	3,9%
Total	Count	45	233
	% within 16. Kolik máte dětí ve věku do 15 let?	11,0%	57,1%
	% within 6. Jak jste celkově spokojen/a s životem v našem městě z následujícího pohledu: [Místo pro život]	100,0%	100,0%
	% of Total	11,0%	57,1%

**Crosstab**

			6. Jak jste celkově spokojen/a s životem v našem městě z následujícího pohledu: [Místo pro život]	
			Velmi nespokojen/a	Velmi spokojen/a
16. Kolik máte dětí ve věku	Neuvedeno	Count	0	6



do 15 let?	% within 16. Kolik máte dětí ve věku do 15 let?	0,0%	26,1%
	% within 6. Jak jste celkově spokojen/a s životem v našem městě z následujícího pohledu: [Místo pro život]	0,0%	4,9%
	% of Total	0,0%	1,5%
	Count	8	122
Total	% within 16. Kolik máte dětí ve věku do 15 let?	2,0%	29,9%
	% within 6. Jak jste celkově spokojen/a s životem v našem městě z následujícího pohledu: [Místo pro život]	100,0%	100,0%
	% of Total	2,0%	29,9%

#### Crosstab

		Total
16. Kolik máte dětí ve věku do 15 let?	Count	23
	% within 16. Kolik máte dětí ve věku do 15 let?	100,0%
	% within 6. Jak jste celkově spokojen/a s životem v našem městě z následujícího pohledu: [Místo pro život]	5,6%
	% of Total	5,6%
	Count	408
	% within 16. Kolik máte dětí ve věku do 15 let?	100,0%
Total	% within 6. Jak jste celkově spokojen/a s životem v našem městě z následujícího pohledu: [Místo pro život]	100,0%
	% of Total	100,0%

#### Chi-Square Tests

	Value	df	Asymp. Sig. (2-sided)
Pearson Chi-Square	10,266 <sup>a</sup>	12	,593
Likelihood Ratio	10,616	12	,562
N of Valid Cases	408		

a. 7 cells (35,0%) have expected count less than 5. The minimum expected count is ,45.

#### Symmetric Measures

		Value	Approx. Sig.
Nominal by Nominal	Phi	,159	,593
	Cramer's V	,092	,593
	Contingency Coefficient	,157	,593
N of Valid Cases		408	

a. Not assuming the null hypothesis.

b. Using the asymptotic standard error assuming the null hypothesis.

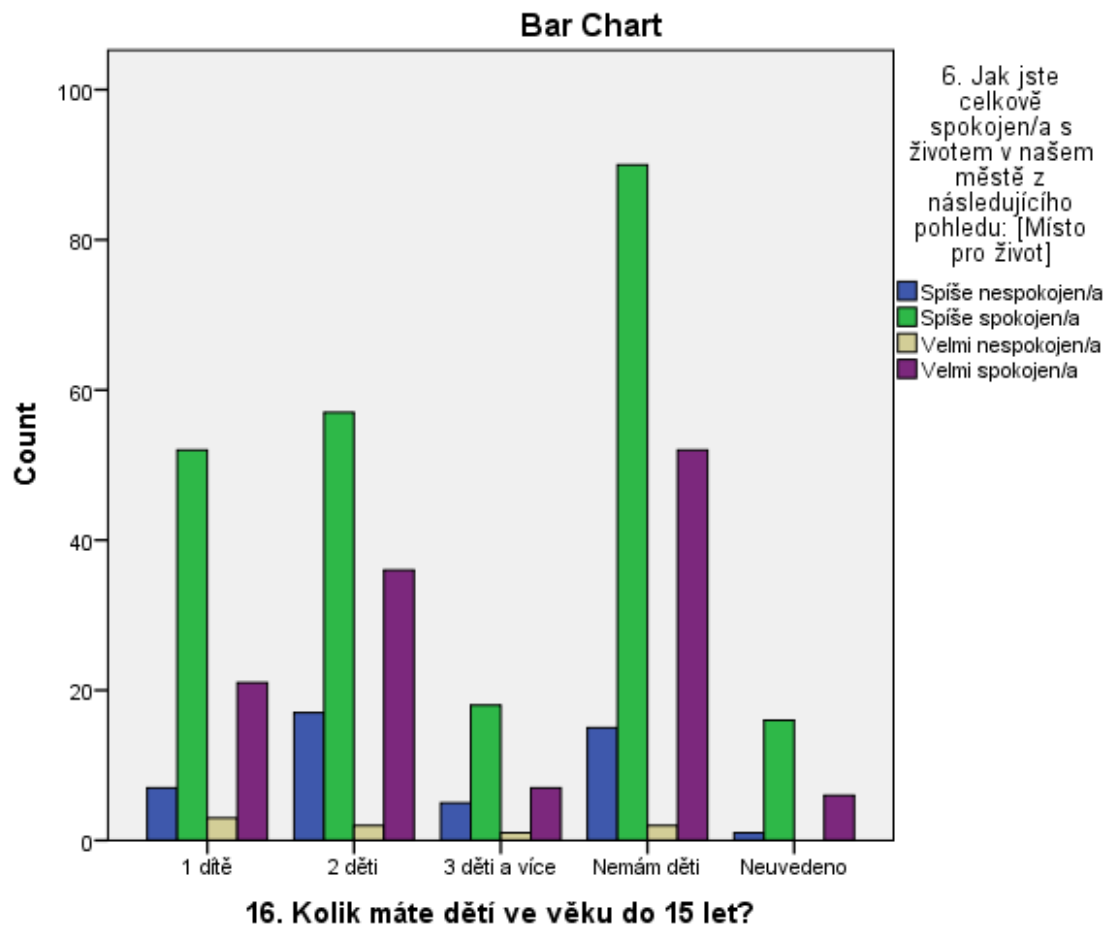

**17. Ukončené vzdělání: \* 6. Jak jste celkově spokojen/a s životem v našem městě z následujícího pohledu: [Místo pro život]**

Crosstab		6. Jak jste celkově spokojen/a s životem v našem městě z následujícího pohledu: [Místo pro život]	
		Spíše nespokojen/a	Spíše spokojen/a

17. Ukončené vzdělání:	Středoškolské	Count	19	114
		% within 17. Ukončené vzdělání:	10,1%	60,3%
		% within 6. Jak jste celkově spokojen/a s životem v našem městě z následujícího pohledu: [Místo pro život]	42,2%	48,9%
		% of Total	4,7%	27,9%
		Count	24	104
	Vysokoškolské	% within 17. Ukončené vzdělání:	12,8%	55,3%
		% within 6. Jak jste celkově spokojen/a s životem v našem městě z následujícího pohledu: [Místo pro život]	53,3%	44,6%
		% of Total	5,9%	25,5%
		Count	2	15
		% within 17. Ukončené vzdělání:	6,5%	48,4%
Total	Základní	% within 6. Jak jste celkově spokojen/a s životem v našem městě z následujícího pohledu: [Místo pro život]	4,4%	6,4%
		% of Total	0,5%	3,7%
		Count	45	233
		% within 17. Ukončené vzdělání:	11,0%	57,1%
		% within 6. Jak jste celkově spokojen/a s životem v našem městě z následujícího pohledu: [Místo pro život]	100,0%	100,0%
		% of Total	11,0%	57,1%

#### Crosstab

	6. Jak jste celkově spokojen/a s životem v našem městě z následujícího pohledu: [Místo pro život]
--	---

			Velmi nespokojen/a	Velmi spokojen/a
17. Ukončené vzdělání:	Středoškolské	Count	3	53
		% within 17. Ukončené vzdělání:	1,6%	28,0%
		% within 6. Jak jste celkově spokojen/a s životem v našem městě z následujícího pohledu: [Místo pro život]	37,5%	43,4%
		% of Total	0,7%	13,0%
	Vysokoškolské	Count	4	56
		% within 17. Ukončené vzdělání:	2,1%	29,8%
		% within 6. Jak jste celkově spokojen/a s životem v našem městě z následujícího pohledu: [Místo pro život]	50,0%	45,9%
		% of Total	1,0%	13,7%
	Základní	Count	1	13
		% within 17. Ukončené vzdělání:	3,2%	41,9%
		% within 6. Jak jste celkově spokojen/a s životem v našem městě z následujícího pohledu: [Místo pro život]	12,5%	10,7%
		% of Total	0,2%	3,2%
	Total	Count	8	122
		% within 17. Ukončené vzdělání:	2,0%	29,9%
		% within 6. Jak jste celkově spokojen/a s životem v našem městě z následujícího pohledu: [Místo pro život]	100,0%	100,0%
		% of Total	2,0%	29,9%

**Crosstab**

	Total
--	-------

17. Ukončené vzdělání:	Středoškolské	Count	189
		% within 17. Ukončené vzdělání:	100,0%
		% within 6. Jak jste celkově spokojen/a s životem v našem městě z následujícího pohledu: [Místo pro život]	46,3%
		% of Total	46,3%
	Vysokoškolské	Count	188
		% within 17. Ukončené vzdělání:	100,0%
		% within 6. Jak jste celkově spokojen/a s životem v našem městě z následujícího pohledu: [Místo pro život]	46,1%
		% of Total	46,1%
	Základní	Count	31
		% within 17. Ukončené vzdělání:	100,0%
		% within 6. Jak jste celkově spokojen/a s životem v našem městě z následujícího pohledu: [Místo pro život]	7,6%
		% of Total	7,6%
Total	Count		408
	% within 17. Ukončené vzdělání:		100,0%
	% within 6. Jak jste celkově spokojen/a s životem v našem městě z následujícího pohledu: [Místo pro život]		100,0%
		% of Total	100,0%

#### Chi-Square Tests

	Value	df	Asymp. Sig. (2-sided)
Pearson Chi-Square	4,260 <sup>a</sup>	6	,641
Likelihood Ratio	4,165	6	,654
N of Valid Cases	408		

a. 4 cells (33,3%) have expected count less than 5. The minimum expected count is ,61.

Symmetric Measures				
		Value	Approx. Sig.	
Nominal by Nominal	Phi	,102	,641	
	Cramer's V	,072	,641	
	Contingency Coefficient	,102	,641	
N of Valid Cases		408		

a. Not assuming the null hypothesis.

b. Using the asymptotic standard error assuming the null hypothesis.

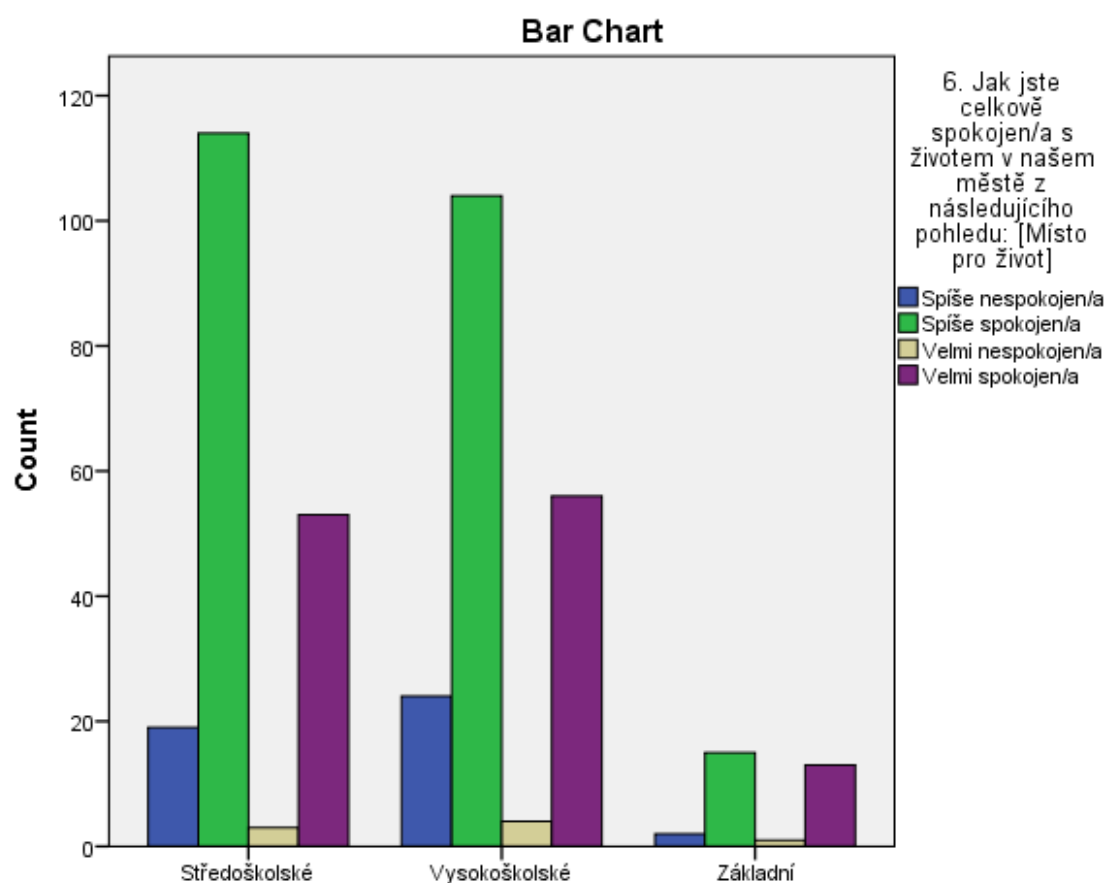

**17. Ukončené vzdělání:**

**18. Pracujete jako: \* 6. Jak jste celkově spokojen/a s životem v našem městě z následujícího pohledu: [Místo pro život]**

**Crosstab**

		6. Jak jste celkově spokojen/a s životem v našem městě z následujícího pohledu: [Místo pro život]
		Spíše nespokojen/a
18. Pracujete jako:	Neuvedeno	Count
		7
		% within 18. Pracujete jako:
		11,5%
	Podnikatel	% within 6. Jak jste celkově spokojen/a s životem v našem městě z následujícího pohledu: [Místo pro život]
		15,6%
		% of Total
		1,7%
	Zaměstnanec	Count
		11
		% within 18. Pracujete jako:
		15,9%
	Podnikatel	% within 6. Jak jste celkově spokojen/a s životem v našem městě z následujícího pohledu: [Místo pro život]
		24,4%
		% of Total
		2,7%
	Zaměstnanec	Count
		23
		% within 18. Pracujete jako:
		8,7%



		% within 6. Jak jste celkově spokojen/a s životem v našem městě z následujícího pohledu: [Místo pro život]	51,1%
		% of Total	5,6%
		Count	4
		% within 18. Pracujete jako:	26,7%
	Zaměstnanec, Podnikatel	% within 6. Jak jste celkově spokojen/a s životem v našem městě z následujícího pohledu: [Místo pro život]	8,9%
		% of Total	1,0%

#### Crosstab

		6. Jak jste celkově spokojen/a s životem v našem městě z následujícího pohledu: [Místo pro život]	
		Spíše spokojen/a	
18. Pracujete jako:	Neuvedeno	Count	34
		% within 18. Pracujete jako:	55,7%
		% within 6. Jak jste celkově spokojen/a s životem v našem městě z následujícího pohledu: [Místo pro život]	14,6%
		% of Total	8,3%
	Podnikatel	Count	36
		% within 18. Pracujete jako:	52,2%
		% within 6. Jak jste celkově spokojen/a s životem v našem městě z následujícího pohledu: [Místo pro život]	15,5%
		% of Total	8,8%
	Zaměstnanec	Count	154
		% within 18. Pracujete jako:	58,6%

Zaměstnanec, Podnikatel	% within 6. Jak jste celkově spokojen/a s životem v našem městě z následujícího pohledu: [Místo pro život]	66,1%
	% of Total	37,7%
	Count	9
	% within 18. Pracujete jako:	60,0%
	% within 6. Jak jste celkově spokojen/a s životem v našem městě z následujícího pohledu: [Místo pro život]	3,9%
	% of Total	2,2%

#### Crosstab

		6. Jak jste celkově spokojen/a s životem v našem městě z následujícího pohledu: [Místo pro život]
		Velmi nespokojen/a
18. Pracujete jako:	Count	0
	% within 18. Pracujete jako:	0,0%
	% within 6. Jak jste celkově spokojen/a s životem v našem městě z následujícího pohledu: [Místo pro život]	0,0%
	% of Total	0,0%
	Count	3
	% within 18. Pracujete jako:	4,3%
	% within 6. Jak jste celkově spokojen/a s životem v našem městě z následujícího pohledu: [Místo pro život]	37,5%
	% of Total	0,7%
	Count	5
Neuvedeno		
Podnikatel		
Zaměstnanec		

Zaměstnanec, Podnikatel	% within 18. Pracujete jako:	1,9%
	% within 6. Jak jste celkově spokojen/a s životem v našem městě z následujícího pohledu: [Místo pro život]	62,5%
	% of Total	1,2%
	Count	0
	% within 18. Pracujete jako:	0,0%
	% within 6. Jak jste celkově spokojen/a s životem v našem městě z následujícího pohledu: [Místo pro život]	0,0%
	% of Total	0,0%

Crosstab

		6. Jak jste celkově spokojen/a s životem v našem městě z následujícího pohledu: [Místo pro život]	Total
		Velmi spokojen/a	
18. Pracujete jako:	Count	20	61
	% within 18. Pracujete jako:	32,8%	100,0%
	% within 6. Jak jste celkově spokojen/a s životem v našem městě z následujícího pohledu: [Místo pro život]	16,4%	15,0%
	% of Total	4,9%	15,0%
	Count	19	69
	% within 18. Pracujete jako:	27,5%	100,0%
	% within 6. Jak jste celkově spokojen/a s životem v našem městě z následujícího pohledu: [Místo pro život]	15,6%	16,9%

	Zaměstnanec	% of Total	4,7%	16,9%
		Count	81	263
		% within 18. Pracujete jako:	30,8%	100,0%
		% within 6. Jak jste celkově spokojen/a s životem v našem městě z následujícího pohledu: [Místo pro život]	66,4%	64,5%
		% of Total	19,9%	64,5%
	Zaměstnanec, Podnikatel	Count	2	15
		% within 18. Pracujete jako:	13,3%	100,0%
		% within 6. Jak jste celkově spokojen/a s životem v našem městě z následujícího pohledu: [Místo pro život]	1,6%	3,7%
		% of Total	0,5%	3,7%

**Crosstab**

		6. Jak jste celkově spokojen/a s životem v našem městě z následujícího pohledu: [Místo pro život]
		Spíše nespokojen/a
Total	Count	45
	% within 18. Pracujete jako:	11,0%
	% within 6. Jak jste celkově spokojen/a s životem v našem městě z následujícího pohledu: [Místo pro život]	100,0%
	% of Total	11,0%

**Crosstab**

		6. Jak jste celkově spokojen/a s životem v našem městě z následujícího pohledu: [Místo pro život]
		Spíše spokojen/a
Total	Count	233
	% within 18. Pracujete jako:	57,1%
	% within 6. Jak jste celkově spokojen/a s životem v našem městě z následujícího pohledu: [Místo pro život]	100,0%
	% of Total	57,1%

#### Crosstab

		6. Jak jste celkově spokojen/a s životem v našem městě z následujícího pohledu: [Místo pro život]
		Velmi nespokojen/a
Total	Count	8
	% within 18. Pracujete jako:	2,0%
	% within 6. Jak jste celkově spokojen/a s životem v našem městě z následujícího pohledu: [Místo pro život]	100,0%
	% of Total	2,0%

#### Crosstab

		6. Jak jste celkově spokojen/a s životem v našem městě z následujícího pohledu: [Místo pro život]	Total
		Velmi spokojen/a	
Total	Count	122	408
	% within 18. Pracujete jako:	29,9%	100,0%
	% within 6. Jak jste celkově spokojen/a s životem v našem městě z následujícího pohledu: [Místo pro život]	100,0%	100,0%
	% of Total	29,9%	100,0%

#### Chi-Square Tests

	Value	df	Asymp. Sig. (2-sided)
Pearson Chi-Square	11,770 <sup>a</sup>	9	,227
Likelihood Ratio	12,065	9	,210
N of Valid Cases	408		

a. 5 cells (31,3%) have expected count less than 5. The minimum expected count is ,29.

#### Symmetric Measures

		Value	Approx. Sig.
Nominal by Nominal	Phi	,170	,227
	Cramer's V	,098	,227
	Contingency Coefficient	,167	,227
N of Valid Cases		408	

- Not assuming the null hypothesis.
- Using the asymptotic standard error assuming the null hypothesis.

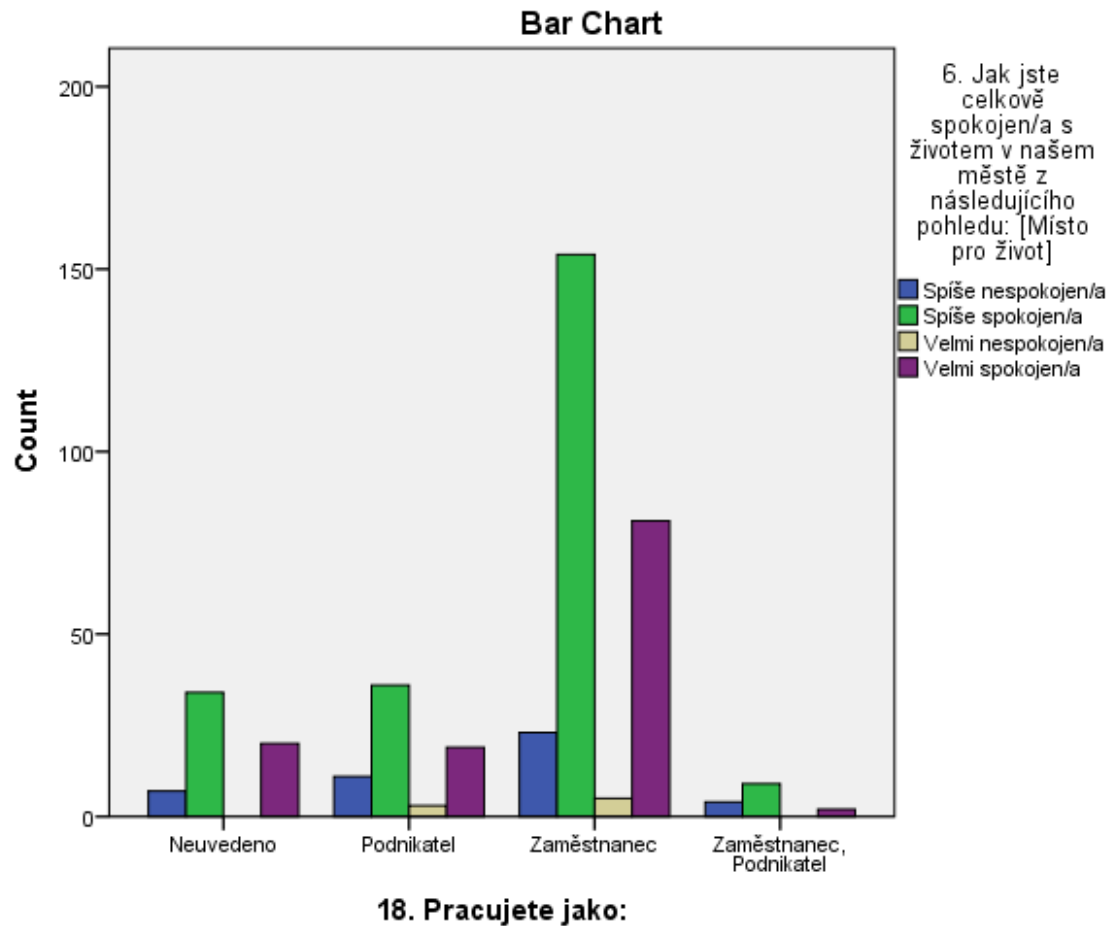

```

CROSSTABS
  /TABLES=@16.Kolik má dětí ve věku do 15 let @17.Ukončené vzdělání BY
  @8.Vyjadřete svou úroveň spokojenosti s danou oblastí Mateřská škola
  @8.Vyjadřete svou úroveň spokojenosti s danou oblastí Základní škola
  @8.Vyjadřete svou úroveň spokojenosti s danou oblastí Základní umělecká škola
  @8.Vyjadřete svou úroveň spokojenosti s danou oblastí Nabídka kroužků pro
  /FORMAT=AVALUE TABLES
  /STATISTICS=CHISQ CC PHI
  /CELLS=COUNT ROW COLUMN TOTAL
  /COUNT ROUND CELL
  /BARCHART.

```

## Crosstabs

### Notes

Output Created	17-OCT-2018 17:34:05
Comments	
Data	D:\!!! Aktuální\!!!!_Libčice nad Vltavou\dotazník\dotaznik.sav
Active Dataset	DataSet1
Filter	<none>
Weight	<none>
Split File	<none>
N of Rows in Working Data File	408
Definition of Missing	User-defined missing values are treated as missing.
Missing Value Handling	Statistics for each table are based on all the cases with valid data in the specified range(s) for all variables in each table.
Cases Used	

### Notes



Syntax	CROSSTABS	
	/TABLES=@16.Kolikmátedět ívevěkudo15let @17.Ukončenévzdělání BY @8.Vyjádřetesvouúroveňspo kojenostisdanouoblastíMateř skáškola  @8.Vyjádřetesvouúroveňspo kojenostisdanouoblastíZákla dníškola @8.Vyjádřetesvouúroveňspo kojenostisdanouoblastíZákla dníuměleckáš  @8.Vyjádřetesvouúroveňspo kojenostisdanouoblastíNabíd kakroužkůpro /FORMAT=AVALUE TABLES /STATISTICS=CHISQ CC PHI /CELLS=COUNT ROW COLUMN TOTAL /COUNT ROUND CELL /BARCHART.	
Resources	Processor Time	00:00:00,69
	Elapsed Time	00:00:00,86
	Dimensions Requested	2
	Cells Available	131072

[DataSet1] D:\!!! Aktuální\!!!!\_Libčice nad Vltavou\dotazník\dotaznik.sav

Case Processing Summary			
	Cases		
	Valid	Missing	Total

	N	Percent	N	Percent	N	Percent
16. Kolik máte dětí ve věku do 15 let? * 8. Vyjádřete svou úroveň spokojenosti s danou oblastí: [Mateřská škola]	408	100,0%	0	0,0%	408	100,0%
16. Kolik máte dětí ve věku do 15 let? * 8. Vyjádřete svou úroveň spokojenosti s danou oblastí: [Základní škola]	408	100,0%	0	0,0%	408	100,0%
16. Kolik máte dětí ve věku do 15 let? * 8. Vyjádřete svou úroveň spokojenosti s danou oblastí: [Základní umělecká škola]	408	100,0%	0	0,0%	408	100,0%
16. Kolik máte dětí ve věku do 15 let? * 8. Vyjádřete svou úroveň spokojenosti s danou oblastí: [Nabídka kroužků pro děti]	408	100,0%	0	0,0%	408	100,0%
17. Ukončené vzdělání: * 8. Vyjádřete svou úroveň spokojenosti s danou oblastí: [Mateřská škola]	408	100,0%	0	0,0%	408	100,0%
17. Ukončené vzdělání: * 8. Vyjádřete svou úroveň spokojenosti s danou oblastí: [Základní škola]	408	100,0%	0	0,0%	408	100,0%

#### Case Processing Summary

	Cases					
	Valid		Missing		Total	
	N	Percent	N	Percent	N	Percent
17. Ukončené vzdělání: * 8. Vyjádřete svou úroveň spokojenosti s danou oblastí: [Základní umělecká škola]	408	100,0%	0	0,0%	408	100,0%

17. Ukončené vzdělání: * 8. Vyjádřete svou úroveň spokojenosti s danou oblastí: [Nabídka kroužků pro děti]	408	100,0%	0	0,0%	408	100,0%
--	-----	--------	---	------	-----	--------

**16. Kolik máte dětí ve věku do 15 let? \* 8. Vyjádřete svou úroveň  
spokojenosti s danou oblastí: [Mateřská škola]**

Crosstab			8. Vyjádřete svou úroveň spokojenosti s danou oblastí: [Mateřská škola]	
			Neuvedeno	Spíše nespokojen/a
16. Kolik máte dětí ve věku do 15 let?	1 dítě	Count	18	5
		% within 16. Kolik máte dětí ve věku do 15 let?	21,7%	6,0%
		% within 8. Vyjádřete svou úroveň spokojenosti s danou oblastí: [Mateřská škola]	14,6%	20,8%
		% of Total	4,4%	1,2%
	2 děti	Count	11	13
		% within 16. Kolik máte dětí ve věku do 15 let?	9,8%	11,6%
		% within 8. Vyjádřete svou úroveň spokojenosti s danou oblastí: [Mateřská škola]	8,9%	54,2%
		% of Total	2,7%	3,2%
	3 děti a více	Count	2	3
		% within 16. Kolik máte dětí ve věku do 15 let?	6,5%	9,7%

		% within 8. Vyjádřete svou úroveň spokojenosti s danou oblastí: [Mateřská škola]	1,6%	12,5%
		% of Total	0,5%	0,7%
		Count	73	3
		% within 16. Kolik máte dětí ve věku do 15 let?	45,9%	1,9%
	Nemám děti	% within 8. Vyjádřete svou úroveň spokojenosti s danou oblastí: [Mateřská škola]	59,3%	12,5%
		% of Total	17,9%	0,7%
		Count	19	0
	Neuvedeno	% within 16. Kolik máte dětí ve věku do 15 let?	82,6%	0,0%

**Crosstab**

		8. Vyjádřete svou úroveň spokojenosti s danou oblastí: [Mateřská škola]			
		Spíše spokojen/a	Velmi nespokojen/a		
16. Kolik máte dětí ve věku do 15 let?	1 dítě	Count	19	2	
		% within 16. Kolik máte dětí ve věku do 15 let?	22,9%	2,4%	
		% within 8. Vyjádřete svou úroveň spokojenosti s danou oblastí: [Mateřská škola]	19,8%	28,6%	
		% of Total	4,7%	0,5%	
	2 děti	Count	35	4	
		% within 16. Kolik máte dětí ve věku do 15 let?	31,2%	3,6%	
		% within 8. Vyjádřete svou úroveň spokojenosti s danou oblastí: [Mateřská škola]	36,5%	57,1%	
		% of Total	8,6%	1,0%	
	3 děti a více	Count	8	0	
		% within 16. Kolik máte dětí ve věku do 15 let?	25,8%	0,0%	

		% within 8. Vyjádřete svou úroveň spokojenosti s danou oblastí: [Mateřská škola]	8,3%	0,0%
		% of Total	2,0%	0,0%
		Count	33	1
		% within 16. Kolik máte dětí ve věku do 15 let?	20,8%	0,6%
	Nemám děti	% within 8. Vyjádřete svou úroveň spokojenosti s danou oblastí: [Mateřská škola]	34,4%	14,3%
		% of Total	8,1%	0,2%
		Count	1	0
		% within 16. Kolik máte dětí ve věku do 15 let?	4,3%	0,0%
	Neuvedeno			

**Crosstab**

		8. Vyjádřete svou úroveň spokojenosti s danou oblastí: [Mateřská škola]	Total
		Velmi spokojen/a	
16. Kolik máte dětí ve věku do 15 let?	1 dítě	Count	39
		% within 16. Kolik máte dětí ve věku do 15 let?	47,0%
		% within 8. Vyjádřete svou úroveň spokojenosti s danou oblastí: [Mateřská škola]	24,7%
		% of Total	9,6%
	2 děti	Count	49
		% within 16. Kolik máte dětí ve věku do 15 let?	43,8%
		% within 8. Vyjádřete svou úroveň spokojenosti s danou oblastí: [Mateřská škola]	31,0%
		% of Total	12,0%
	3 děti a více	Count	18
			31

		% within 16. Kolik máte dětí ve věku do 15 let?	58,1%	100,0%
		% within 8. Vyjádřete svou úroveň spokojenosti s danou oblastí: [Mateřská škola]	11,4%	7,6%
		% of Total	4,4%	7,6%
		Count	49	159
Nemám děti		% within 16. Kolik máte dětí ve věku do 15 let?	30,8%	100,0%
		% within 8. Vyjádřete svou úroveň spokojenosti s danou oblastí: [Mateřská škola]	31,0%	39,0%
		% of Total	12,0%	39,0%
		Count	3	23
	Neuvedeno	% within 16. Kolik máte dětí ve věku do 15 let?	13,0%	100,0%

**Crosstab**

			8. Vyjádřete svou úroveň spokojenosti s danou oblastí: [Mateřská škola]	
			Neuvedeno	Spíše nespokojen/a
16. Kolik máte dětí ve věku do 15 let?	Neuvedeno	% within 8. Vyjádřete svou úroveň spokojenosti s danou oblastí: [Mateřská škola]	15,4%	0,0%
		% of Total	4,7%	0,0%
		Count	123	24
		% within 16. Kolik máte dětí ve věku do 15 let?	30,1%	5,9%
		% within 8. Vyjádřete svou úroveň spokojenosti s danou oblastí: [Mateřská škola]	100,0%	100,0%
		% of Total	30,1%	5,9%
Total				

**Crosstab**

	8. Vyjádřete svou úroveň spokojenosti s danou oblastí: [Mateřská škola]
--	---

			Spíše spokojen/a	Velmi nespokojen/a
16. Kolik máte dětí ve věku do 15 let?	Neuvedeno	% within 8. Vyjádřete svou úroveň spokojenosti s danou oblastí: [Mateřská škola]	1,0%	0,0%
		% of Total	0,2%	0,0%
		Count	96	7
		% within 16. Kolik máte dětí ve věku do 15 let?	23,5%	1,7%
Total		% within 8. Vyjádřete svou úroveň spokojenosti s danou oblastí: [Mateřská škola]	100,0%	100,0%
		% of Total	23,5%	1,7%

#### Crosstab

			8. Vyjádřete svou úroveň spokojenosti s danou oblastí: [Mateřská škola]	Total
			Velmi spokojen/a	
16. Kolik máte dětí ve věku do 15 let?	Neuvedeno	% within 8. Vyjádřete svou úroveň spokojenosti s danou oblastí: [Mateřská škola]	1,9%	5,6%
		% of Total	0,7%	5,6%
		Count	158	408
		% within 16. Kolik máte dětí ve věku do 15 let?	38,7%	100,0%
Total		% within 8. Vyjádřete svou úroveň spokojenosti s danou oblastí: [Mateřská škola]	100,0%	100,0%
		% of Total	38,7%	100,0%

#### Chi-Square Tests

	Value	df	Asymp. Sig. (2-sided)
Pearson Chi-Square	93,079 <sup>a</sup>	16	,000

Likelihood Ratio	97,658	16	,000
N of Valid Cases	408		

a. 8 cells (32,0%) have expected count less than 5. The minimum expected count is ,39.

#### Symmetric Measures

		Value	Approx. Sig.
Nominal by Nominal	Phi	,478	,000
	Cramer's V	,239	,000
	Contingency Coefficient	,431	,000
N of Valid Cases		408	

a. Not assuming the null hypothesis.

b. Using the asymptotic standard error assuming the null hypothesis.



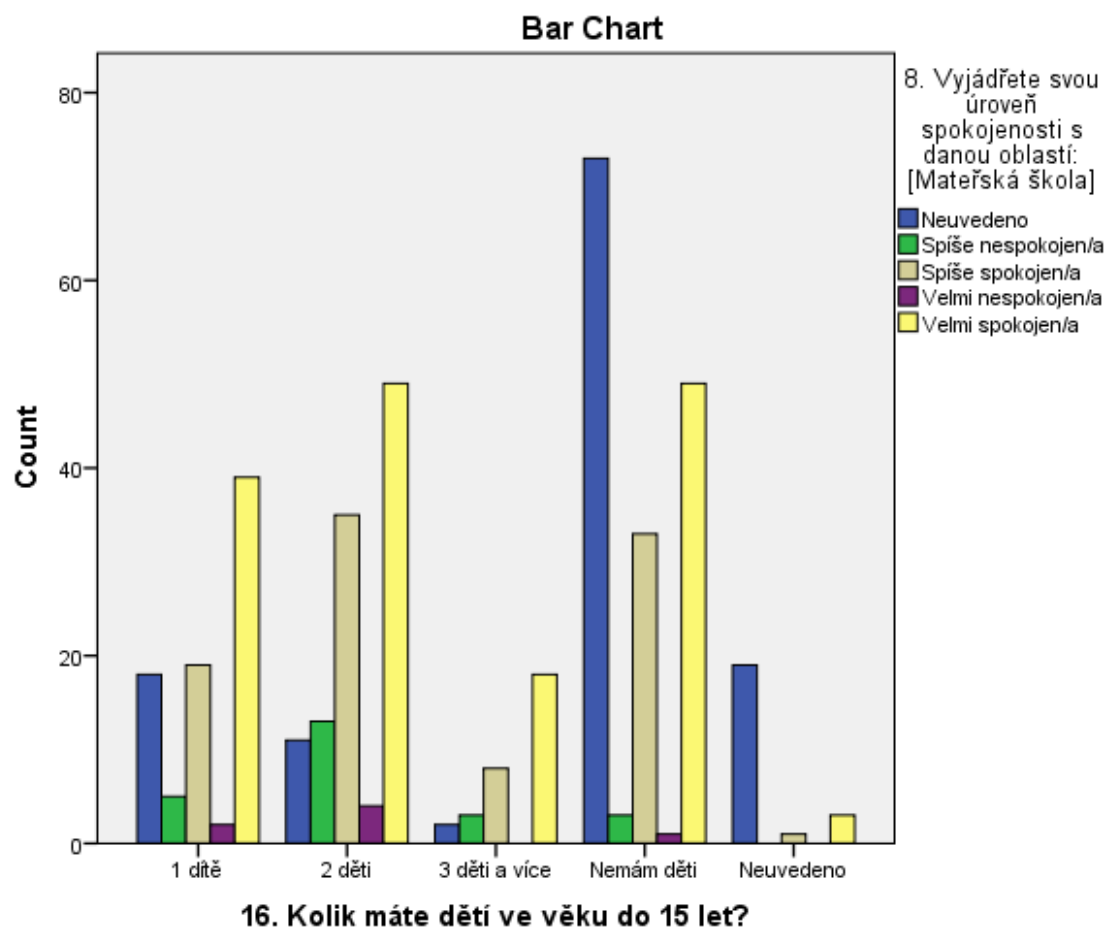

**16. Kolik máte dětí ve věku do 15 let? \* 8. Vyjádřete svou úroveň spokojenosti s danou oblastí: [Základní škola]**

**Crosstab**

		8. Vyjádřete svou úroveň spokojenosti s danou oblastí: [Základní škola]	
		Neuvedeno	Spíše nespokojen/a

16. Kolik máte dětí ve věku do 15 let?	1 dítě	Count	22	13
		% within 16. Kolik máte dětí ve věku do 15 let?	26,5%	15,7%
		% within 8. Vyjádřete svou úroveň spokojenosti s danou oblastí: [Základní škola]	15,7%	18,3%
		% of Total	5,4%	3,2%
	2 děti	Count	24	29
		% within 16. Kolik máte dětí ve věku do 15 let?	21,4%	25,9%
		% within 8. Vyjádřete svou úroveň spokojenosti s danou oblastí: [Základní škola]	17,1%	40,8%
		% of Total	5,9%	7,1%
	3 děti a více	Count	7	7
		% within 16. Kolik máte dětí ve věku do 15 let?	22,6%	22,6%
		% within 8. Vyjádřete svou úroveň spokojenosti s danou oblastí: [Základní škola]	5,0%	9,9%
		% of Total	1,7%	1,7%
	Nemám děti	Count	67	21
		% within 16. Kolik máte dětí ve věku do 15 let?	42,1%	13,2%
		% within 8. Vyjádřete svou úroveň spokojenosti s danou oblastí: [Základní škola]	47,9%	29,6%
		% of Total	16,4%	5,1%
	Neuvedeno	Count	20	1
		% within 16. Kolik máte dětí ve věku do 15 let?	87,0%	4,3%

**Crosstab**

	8. Vyjádřete svou úroveň spokojenosti s danou oblastí: [Základní škola]	
	Spíše spokojen/a	Velmi nespokojen/a

16. Kolik máte dětí ve věku do 15 let?	1 dítě	Count	24	11
		% within 16. Kolik máte dětí ve věku do 15 let?	28,9%	13,3%
		% within 8. Vyjádřete svou úroveň spokojenosti s danou oblastí: [Základní škola]	25,5%	25,0%
	2 děti	% of Total	5,9%	2,7%
		Count	31	15
		% within 16. Kolik máte dětí ve věku do 15 let?	27,7%	13,4%
		% within 8. Vyjádřete svou úroveň spokojenosti s danou oblastí: [Základní škola]	33,0%	34,1%
	3 děti a více	% of Total	7,6%	3,7%
		Count	11	4
		% within 16. Kolik máte dětí ve věku do 15 let?	35,5%	12,9%
		% within 8. Vyjádřete svou úroveň spokojenosti s danou oblastí: [Základní škola]	11,7%	9,1%
	Nemám děti	% of Total	2,7%	1,0%
		Count	27	14
		% within 16. Kolik máte dětí ve věku do 15 let?	17,0%	8,8%
		% within 8. Vyjádřete svou úroveň spokojenosti s danou oblastí: [Základní škola]	28,7%	31,8%
	Neuvedeno	% of Total	6,6%	3,4%
		Count	1	0
		% within 16. Kolik máte dětí ve věku do 15 let?	4,3%	0,0%

**Crosstab**

	8. Vyjádřete svou úroveň spokojenosti s danou oblastí: [Základní škola]	Total
--	---	-------

			Velmi spokojen/a	
16. Kolik máte dětí ve věku do 15 let?	1 dítě	Count	13	83
		% within 16. Kolik máte dětí ve věku do 15 let?	15,7%	100,0%
		% within 8. Vyjádřete svou úroveň spokojenosti s danou oblastí: [Základní škola]	22,0%	20,3%
		% of Total	3,2%	20,3%
	2 děti	Count	13	112
		% within 16. Kolik máte dětí ve věku do 15 let?	11,6%	100,0%
		% within 8. Vyjádřete svou úroveň spokojenosti s danou oblastí: [Základní škola]	22,0%	27,5%
		% of Total	3,2%	27,5%
	3 děti a více	Count	2	31
		% within 16. Kolik máte dětí ve věku do 15 let?	6,5%	100,0%
		% within 8. Vyjádřete svou úroveň spokojenosti s danou oblastí: [Základní škola]	3,4%	7,6%
		% of Total	0,5%	7,6%
	Nemám děti	Count	30	159
		% within 16. Kolik máte dětí ve věku do 15 let?	18,9%	100,0%
		% within 8. Vyjádřete svou úroveň spokojenosti s danou oblastí: [Základní škola]	50,8%	39,0%
		% of Total	7,4%	39,0%
	Neuvedeno	Count	1	23
		% within 16. Kolik máte dětí ve věku do 15 let?	4,3%	100,0%

#### Crosstab

	8. Vyjádřete svou úroveň spokojenosti s danou oblastí: [Základní škola]
--	--

			Neuvedeno	Spíše nespokojen/a
16. Kolik máte dětí ve věku do 15 let?	Neuvedeno	% within 8. Vyjádřete svou úroveň spokojenosti s danou oblastí: [Základní škola]	14,3%	1,4%
		% of Total	4,9%	0,2%
		Count	140	71
	Total	% within 16. Kolik máte dětí ve věku do 15 let?	34,3%	17,4%
		% within 8. Vyjádřete svou úroveň spokojenosti s danou oblastí: [Základní škola]	100,0%	100,0%
		% of Total	34,3%	17,4%

**Crosstab**

			8. Vyjádřete svou úroveň spokojenosti s danou oblastí: [Základní škola]	
			Spíše spokojen/a	Velmi nespokojen/a
16. Kolik máte dětí ve věku do 15 let?	Neuvedeno	% within 8. Vyjádřete svou úroveň spokojenosti s danou oblastí: [Základní škola]	1,1%	0,0%
		% of Total	0,2%	0,0%
		Count	94	44
		% within 16. Kolik máte dětí ve věku do 15 let?	23,0%	10,8%
		% within 8. Vyjádřete svou úroveň spokojenosti s danou oblastí: [Základní škola]	100,0%	100,0%
		% of Total	23,0%	10,8%
Total				

**Crosstab**

		8. Vyjádřete svou úroveň spokojenosti s danou oblastí: [Základní škola]	Total
		Velmi spokojen/a	

16. Kolik máte dětí ve věku do 15 let?	Neuvedeno	% within 8. Vyjádřete svou úroveň spokojenosti s danou oblastí: [Základní škola]	1,7%	5,6%
		% of Total	0,2%	5,6%
		Count	59	408
		% within 16. Kolik máte dětí ve věku do 15 let?	14,5%	100,0%
Total		% within 8. Vyjádřete svou úroveň spokojenosti s danou oblastí: [Základní škola]	100,0%	100,0%
		% of Total	14,5%	100,0%

#### Chi-Square Tests

	Value	df	Asymp. Sig. (2-sided)
Pearson Chi-Square	59,280 <sup>a</sup>	16	,000
Likelihood Ratio	59,955	16	,000
N of Valid Cases	408		

a. 5 cells (20,0%) have expected count less than 5. The minimum expected count is 2,48.

#### Symmetric Measures

		Value	Approx. Sig.
	Phi	,381	,000
Nominal by Nominal	Cramer's V	,191	,000
	Contingency Coefficient	,356	,000
N of Valid Cases		408	

a. Not assuming the null hypothesis.

b. Using the asymptotic standard error assuming the null hypothesis.

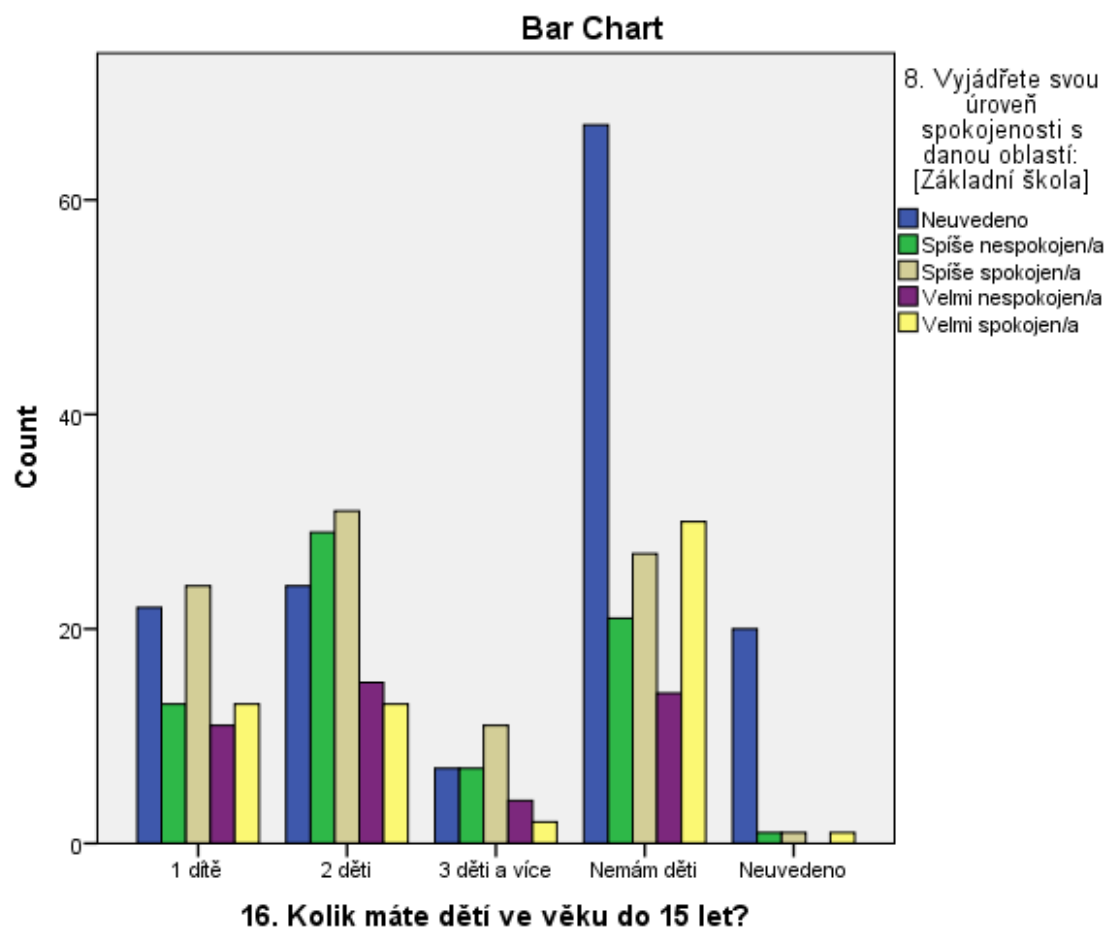

16. Kolik máte dětí ve věku do 15 let? \* 8. Vyjádřete svou úroveň spokojenosti s danou oblastí: [Základní umělecká škola]

**Crosstab**

		8. Vyjádřete svou úroveň spokojenosti s danou oblastí: [Základní umělecká škola]	
		Neuvedeno	Spíše nespokojen/a

16. Kolik máte dětí ve věku do 15 let?	1 dítě	Count	31	3
		% within 16. Kolik máte dětí ve věku do 15 let?	37,3%	3,6%
		% within 8. Vyjádřete svou úroveň spokojenosti s danou oblastí: [Základní umělecká škola]	20,0%	17,6%
		% of Total	7,6%	0,7%
	2 děti	Count	34	6
		% within 16. Kolik máte dětí ve věku do 15 let?	30,4%	5,4%
		% within 8. Vyjádřete svou úroveň spokojenosti s danou oblastí: [Základní umělecká škola]	21,9%	35,3%
		% of Total	8,3%	1,5%
	3 děti a více	Count	6	2
		% within 16. Kolik máte dětí ve věku do 15 let?	19,4%	6,5%
		% within 8. Vyjádřete svou úroveň spokojenosti s danou oblastí: [Základní umělecká škola]	3,9%	11,8%
		% of Total	1,5%	0,5%
	Nemám děti	Count	64	6
		% within 16. Kolik máte dětí ve věku do 15 let?	40,3%	3,8%
		% within 8. Vyjádřete svou úroveň spokojenosti s danou oblastí: [Základní umělecká škola]	41,3%	35,3%
		% of Total	15,7%	1,5%
	Neuvedeno	Count	20	0
		% within 16. Kolik máte dětí ve věku do 15 let?	87,0%	0,0%

**Crosstab**



			8. Vyjádřete svou úroveň spokojenosti s danou oblastí: [Základní umělecká škola]	
			Spíše spokojen/a	Velmi nespokojen/a
16. Kolik máte dětí ve věku do 15 let?	1 dítě	Count	26	2
		% within 16. Kolik máte dětí ve věku do 15 let?	31,3%	2,4%
		% within 8. Vyjádřete svou úroveň spokojenosti s danou oblastí: [Základní umělecká škola]	22,0%	28,6%
		% of Total	6,4%	0,5%
	2 děti	Count	42	2
		% within 16. Kolik máte dětí ve věku do 15 let?	37,5%	1,8%
		% within 8. Vyjádřete svou úroveň spokojenosti s danou oblastí: [Základní umělecká škola]	35,6%	28,6%
		% of Total	10,3%	0,5%
	3 děti a více	Count	7	1
		% within 16. Kolik máte dětí ve věku do 15 let?	22,6%	3,2%
		% within 8. Vyjádřete svou úroveň spokojenosti s danou oblastí: [Základní umělecká škola]	5,9%	14,3%
		% of Total	1,7%	0,2%
	Nemám děti	Count	41	2
		% within 16. Kolik máte dětí ve věku do 15 let?	25,8%	1,3%
		% within 8. Vyjádřete svou úroveň spokojenosti s danou oblastí: [Základní umělecká škola]	34,7%	28,6%
		% of Total	10,0%	0,5%
Neuvedeno	Count	2	0	

	% within 16. Kolik máte dětí ve věku do 15 let?	8,7%	0,0%
--	---	------	------

**Crosstab**

			8. Vyjádřete svou úroveň spokojenosti s danou oblastí: [Základní umělecká škola]	Total
			Velmi spokojen/a	
16. Kolik máte dětí ve věku do 15 let?	1 dítě	Count	21	83
		% within 16. Kolik máte dětí ve věku do 15 let?	25,3%	100,0%
		% within 8. Vyjádřete svou úroveň spokojenosti s danou oblastí: [Základní umělecká škola]	18,9%	20,3%
		% of Total	5,1%	20,3%
	2 děti	Count	28	112
		% within 16. Kolik máte dětí ve věku do 15 let?	25,0%	100,0%
		% within 8. Vyjádřete svou úroveň spokojenosti s danou oblastí: [Základní umělecká škola]	25,2%	27,5%
		% of Total	6,9%	27,5%
	3 děti a více	Count	15	31
		% within 16. Kolik máte dětí ve věku do 15 let?	48,4%	100,0%
		% within 8. Vyjádřete svou úroveň spokojenosti s danou oblastí: [Základní umělecká škola]	13,5%	7,6%
		% of Total	3,7%	7,6%
	Nemám děti	Count	46	159
		% within 16. Kolik máte dětí ve věku do 15 let?	28,9%	100,0%

		% within 8. Vyjádřete svou úroveň spokojenosti s danou oblastí: [Základní umělecká škola]	41,4%	39,0%
		% of Total	11,3%	39,0%
		Count	1	23
Neuvedeno		% within 16. Kolik máte dětí ve věku do 15 let?	4,3%	100,0%

**Crosstab**

			8. Vyjádřete svou úroveň spokojenosti s danou oblastí: [Základní umělecká škola]	
			Neuvedeno	Spíše nespokojen/a
16. Kolik máte dětí ve věku do 15 let?	Neuvedeno	% within 8. Vyjádřete svou úroveň spokojenosti s danou oblastí: [Základní umělecká škola]	12,9%	0,0%
		% of Total	4,9%	0,0%
		Count	155	17
	Total	% within 16. Kolik máte dětí ve věku do 15 let?	38,0%	4,2%
		% within 8. Vyjádřete svou úroveň spokojenosti s danou oblastí: [Základní umělecká škola]	100,0%	100,0%
		% of Total	38,0%	4,2%

**Crosstab**

			8. Vyjádřete svou úroveň spokojenosti s danou oblastí: [Základní umělecká škola]	
			Spiše spokojen/a	Velmi nespokojen/a
	16. Kolik máte dětí ve věku do 15 let?	Neuvedeno	% within 8. Vyjádřete svou úroveň spokojenosti s danou oblastí: [Základní umělecká škola]	
			1,7%	0,0%

Total	% of Total	0,5%	0,0%
	Count	118	7
	% within 16. Kolik máte dětí ve věku do 15 let?	28,9%	1,7%
	% within 8. Vyjádřete svou úroveň spokojenosti s danou oblastí: [Základní umělecká škola]	100,0%	100,0%
	% of Total	28,9%	1,7%

#### Crosstab

			8. Vyjádřete svou úroveň spokojenosti s danou oblastí: [Základní umělecká škola]	Total
			Velmi spokojen/a	
Total	16. Kolik máte dětí ve věku do 15 let?	Neuvedeno		
		% within 8. Vyjádřete svou úroveň spokojenosti s danou oblastí: [Základní umělecká škola]	0,9%	5,6%
		% of Total	0,2%	5,6%
		Count	111	408
		% within 16. Kolik máte dětí ve věku do 15 let?	27,2%	100,0%
		% within 8. Vyjádřete svou úroveň spokojenosti s danou oblastí: [Základní umělecká škola]	100,0%	100,0%
			% of Total	27,2%

#### Chi-Square Tests

	Value	df	Asymp. Sig. (2-sided)
Pearson Chi-Square	39,630 <sup>a</sup>	16	,001
Likelihood Ratio	40,155	16	,001
N of Valid Cases	408		

a. 9 cells (36,0%) have expected count less than 5. The minimum expected count is ,39.

**Symmetric Measures**

		Value	Approx. Sig.
Nominal by Nominal	Phi	,312	,001
	Cramer's V	,156	,001
	Contingency Coefficient	,298	,001
N of Valid Cases		408	

a. Not assuming the null hypothesis.

b. Using the asymptotic standard error assuming the null hypothesis.

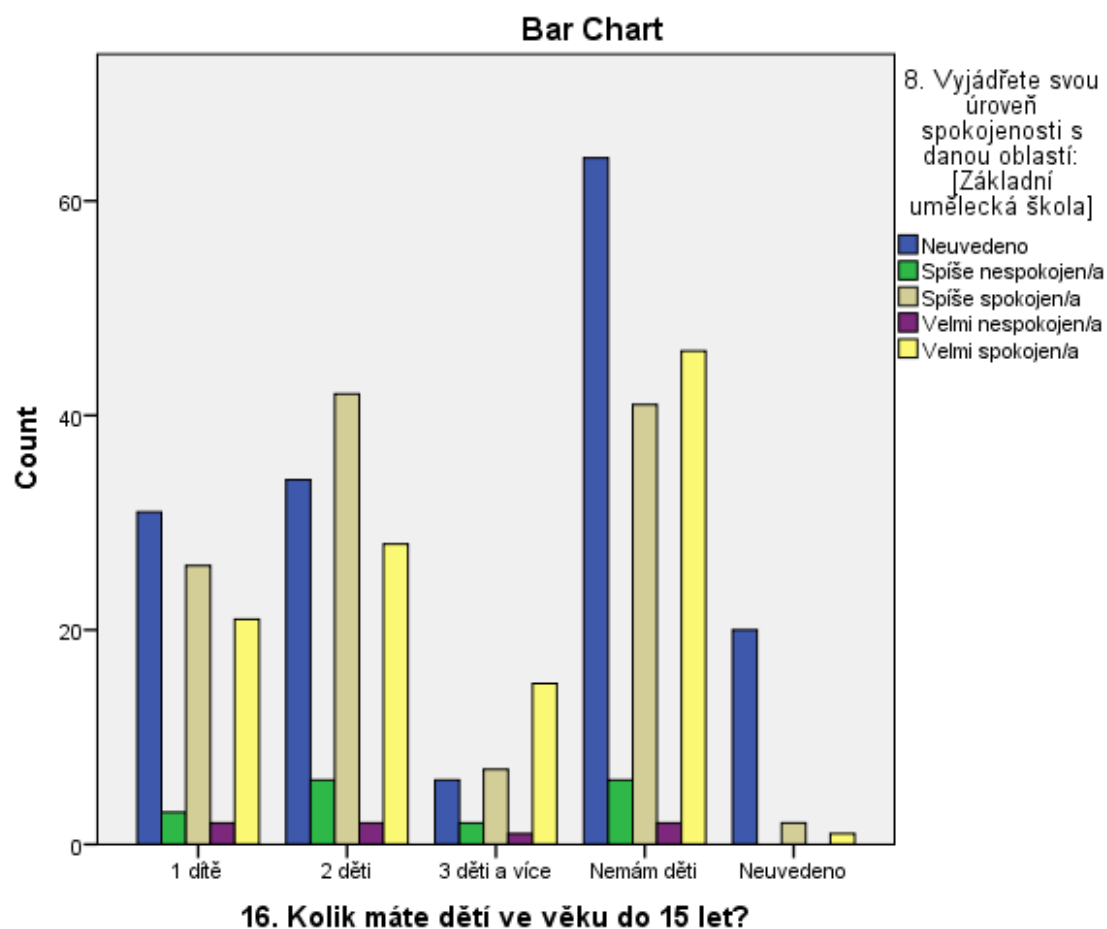

**16. Kolik máte dětí ve věku do 15 let? \* 8. Vyjádřete svou úroveň spokojenosti s danou oblastí: [Nabídka kroužků pro děti]**

**Crosstab**

			8. Vyjádřete svou úroveň spokojenosti s danou oblastí: [Nabídka kroužků pro děti]	
			Neuvedeno	Spíše nespokojen/a
16. Kolik máte dětí ve věku do 15 let?	1 dítě	Count	25	13
		% within 16. Kolik máte dětí ve věku do 15 let?	30,1%	15,7%
		% within 8. Vyjádřete svou úroveň spokojenosti s danou oblastí: [Nabídka kroužků pro děti]	18,0%	20,0%
		% of Total	6,1%	3,2%
	2 děti	Count	17	26
		% within 16. Kolik máte dětí ve věku do 15 let?	15,2%	23,2%
		% within 8. Vyjádřete svou úroveň spokojenosti s danou oblastí: [Nabídka kroužků pro děti]	12,2%	40,0%
		% of Total	4,2%	6,4%
	3 děti a více	Count	2	8
		% within 16. Kolik máte dětí ve věku do 15 let?	6,5%	25,8%
		% within 8. Vyjádřete svou úroveň spokojenosti s danou oblastí: [Nabídka kroužků pro děti]	1,4%	12,3%

	Nemám děti	% of Total	0,5%	2,0%
		Count	75	17
		% within 16. Kolik máte dětí ve věku do 15 let?	47,2%	10,7%
	Neuvedeno	% within 8. Vyjádřete svou úroveň spokojenosti s danou oblastí: [Nabídka kroužků pro děti]	54,0%	26,2%
		% of Total	18,4%	4,2%
		Count	20	1
		% within 16. Kolik máte dětí ve věku do 15 let?	87,0%	4,3%

**Crosstab**

		8. Vyjádřete svou úroveň spokojenosti s danou oblastí: [Nabídka kroužků pro děti]		
		Spíše spokojen/a	Velmi nespokojen/a	
16. Kolik máte dětí ve věku do 15 let?	1 dítě	Count	29	5
		% within 16. Kolik máte dětí ve věku do 15 let?	34,9%	6,0%
		% within 8. Vyjádřete svou úroveň spokojenosti s danou oblastí: [Nabídka kroužků pro děti]	22,0%	35,7%
		% of Total	7,1%	1,2%
	2 děti	Count	52	4
		% within 16. Kolik máte dětí ve věku do 15 let?	46,4%	3,6%
		% within 8. Vyjádřete svou úroveň spokojenosti s danou oblastí: [Nabídka kroužků pro děti]	39,4%	28,6%
		% of Total	12,7%	1,0%
	3 děti a více	Count	13	1
		% within 16. Kolik máte dětí ve věku do 15 let?	41,9%	3,2%

		% within 8. Vyjádřete svou úroveň spokojenosti s danou oblastí: [Nabídka kroužků pro děti]	9,8%	7,1%
		% of Total	3,2%	0,2%
		Count	37	4
	Nemám děti	% within 16. Kolik máte dětí ve věku do 15 let?	23,3%	2,5%
		% within 8. Vyjádřete svou úroveň spokojenosti s danou oblastí: [Nabídka kroužků pro děti]	28,0%	28,6%
		% of Total	9,1%	1,0%
	Neuvedeno	Count	1	0
		% within 16. Kolik máte dětí ve věku do 15 let?	4,3%	0,0%

**Crosstab**

			8. Vyjádřete svou úroveň spokojenosti s danou oblastí: [Nabídka kroužků pro děti]	Total
			Velmi spokojen/a	
16. Kolik máte dětí ve věku do 15 let?	1 dítě	Count	11	83
		% within 16. Kolik máte dětí ve věku do 15 let?	13,3%	100,0%
		% within 8. Vyjádřete svou úroveň spokojenosti s danou oblastí: [Nabídka kroužků pro děti]	19,0%	20,3%
	2 děti	% of Total	2,7%	20,3%
		Count	13	112
		% within 16. Kolik máte dětí ve věku do 15 let?	11,6%	100,0%



		% within 8. Vyjádřete svou úroveň spokojenosti s danou oblastí: [Nabídka kroužků pro děti]	22,4%	27,5%
		% of Total	3,2%	27,5%
		Count	7	31
	3 děti a více	% within 16. Kolik máte dětí ve věku do 15 let?	22,6%	100,0%
		% within 8. Vyjádřete svou úroveň spokojenosti s danou oblastí: [Nabídka kroužků pro děti]	12,1%	7,6%
		% of Total	1,7%	7,6%
	Nemám děti	Count	26	159
		% within 16. Kolik máte dětí ve věku do 15 let?	16,4%	100,0%
		% within 8. Vyjádřete svou úroveň spokojenosti s danou oblastí: [Nabídka kroužků pro děti]	44,8%	39,0%
	Neuvedeno	% of Total	6,4%	39,0%
		Count	1	23
		% within 16. Kolik máte dětí ve věku do 15 let?	4,3%	100,0%

**Crosstab**

			8. Vyjádřete svou úroveň spokojenosti s danou oblastí: [Nabídka kroužků pro děti]	
			Neuvedeno	Spíše nespokojen/a
16. Kolik máte dětí ve věku do 15 let?	Neuvedeno	% within 8. Vyjádřete svou úroveň spokojenosti s danou oblastí: [Nabídka kroužků pro děti]	14,4%	1,5%
Total		% of Total	4,9%	0,2%
		Count	139	65

% within 16. Kolik máte dětí ve věku do 15 let?	34,1%	15,9%
% within 8. Vyjádřete svou úroveň spokojenosti s danou oblastí: [Nabídka kroužků pro děti]	100,0%	100,0%
% of Total	34,1%	15,9%

**Crosstab**

			8. Vyjádřete svou úroveň spokojenosti s danou oblastí: [Nabídka kroužků pro děti]	
			Spíše spokojen/a	Velmi nespokojen/a
16. Kolik máte dětí ve věku do 15 let?	Neuvedeno	% within 8. Vyjádřete svou úroveň spokojenosti s danou oblastí: [Nabídka kroužků pro děti]	0,8%	0,0%
		% of Total	0,2%	0,0%
		Count	132	14
		% within 16. Kolik máte dětí ve věku do 15 let?	32,4%	3,4%
Total		% within 8. Vyjádřete svou úroveň spokojenosti s danou oblastí: [Nabídka kroužků pro děti]	100,0%	100,0%
		% of Total	32,4%	3,4%

**Crosstab**

			8. Vyjádřete svou úroveň spokojenosti s danou oblastí: [Nabídka kroužků pro děti]	Total
			Velmi spokojen/a	
16. Kolik máte dětí ve věku do 15 let?	Neuvedeno	% within 8. Vyjádřete svou úroveň spokojenosti s danou oblastí: [Nabídka kroužků pro děti]	1,7%	5,6%

Total	% of Total	0,2%	5,6%
	Count	58	408
	% within 16. Kolik máte dětí ve věku do 15 let?	14,2%	100,0%
	% within 8. Vyjádřete svou úroveň spokojenosti s danou oblastí: [Nabídka kroužků pro děti]	100,0%	100,0%
	% of Total	14,2%	100,0%

#### Chi-Square Tests

	Value	df	Asymp. Sig. (2-sided)
Pearson Chi-Square	80,808 <sup>a</sup>	16	,000
Likelihood Ratio	84,971	16	,000
N of Valid Cases	408		

a. 8 cells (32,0%) have expected count less than 5. The minimum expected count is ,79.

#### Symmetric Measures

		Value	Approx. Sig.
Nominal by Nominal	Phi	,445	,000
	Cramer's V	,223	,000
	Contingency Coefficient	,407	,000
N of Valid Cases		408	

a. Not assuming the null hypothesis.

b. Using the asymptotic standard error assuming the null hypothesis.

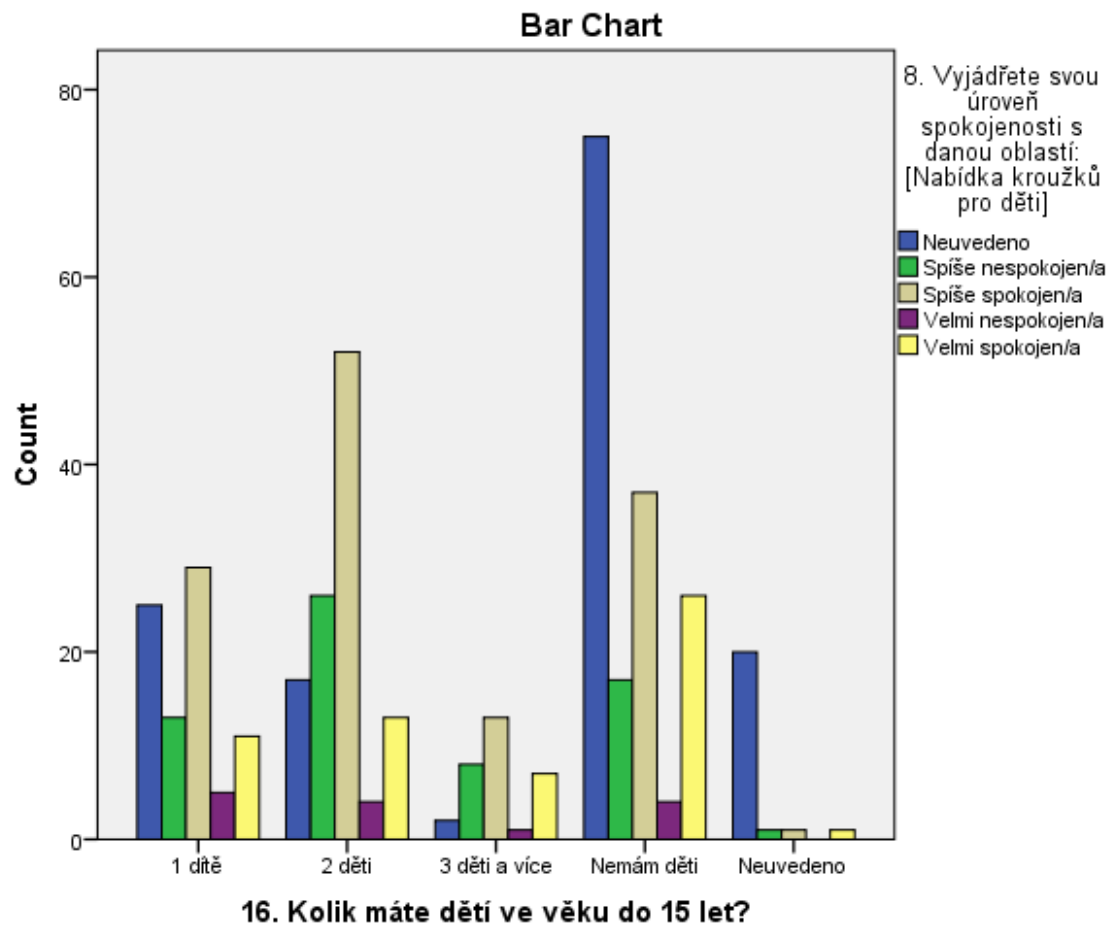

```

CROSSTABS
  /TABLES=@14.Jste @15.Kolikjevámlet BY
  @8.VyjádřetesvouúroveňspokojenostisdanouoblastíParkovánívcentrum
  @8.VyjádřetesvouúroveňspokojenostisdanouoblastíVlakovéspojení
  @8.VyjádřetesvouúroveňspokojenostisdanouoblastíAutobusovéspojení
  /FORMAT=AVALUE TABLES
  /STATISTICS=CHISQ CC PHI
  /CELLS=COUNT ROW COLUMN TOTAL
  /COUNT ROUND CELL
  /BARCHART.

```

## Crosstabs

## Notes

Output Created	17-OCT-2018 17:40:05
Comments	
	D:\!!! Aktuální\!!!!_Libčice
	nad
	Vltavou\dotazník\dotaznik.sa
	v
Input	DataSet1
	<none>
	<none>
	<none>
	N of Rows in Working Data
	408
	File
	Definition of Missing
Missing Value Handling	User-defined missing values are treated as missing. Statistics for each table are based on all the cases with valid data in the specified range(s) for all variables in each table.
	Cases Used

Syntax	CROSSTABS /TABLES=@14.Jste @15.Kolikjevámlet BY @8.Vyjádřetesvouúroveňspo kojenostisdanouoblastíParko vánívcentrum  @8.Vyjádřetesvouúroveňspo kojenostisdanouoblastíVlako véspojení @8.Vyjádřetesvouúroveňspo kojenostisdanouoblastíAutob usovéspojení /FORMAT=AVALUE TABLES /STATISTICS=CHISQ CC PHI /CELLS=COUNT ROW COLUMN TOTAL /COUNT ROUND CELL /BARCHART.
--------	--

#### Notes

Resources	Processor Time	00:00:00,49
	Elapsed Time	00:00:00,60
	Dimensions Requested	2
	Cells Available	131072

[DataSet1] D:\!!! Aktuální\!!!!\_Libčice nad Vltavou\dotazník\dotaznik.sav

#### Case Processing Summary

Cases					
Valid		Missing		Total	
N	Percent	N	Percent	N	Percent

14. Jste: * 8. Vyjádřete svou úroveň spokojenosti s danou oblastí: [Parkování v centru města (u vlaku, školy)]	408	100,0%	0	0,0%	408	100,0%
14. Jste: * 8. Vyjádřete svou úroveň spokojenosti s danou oblastí: [Vlakové spojení]	408	100,0%	0	0,0%	408	100,0%
14. Jste: * 8. Vyjádřete svou úroveň spokojenosti s danou oblastí: [Autobusové spojení]	408	100,0%	0	0,0%	408	100,0%
15. Kolik je vám let: * 8. Vyjádřete svou úroveň spokojenosti s danou oblastí: [Parkování v centru města (u vlaku, školy)]	408	100,0%	0	0,0%	408	100,0%
15. Kolik je vám let: * 8. Vyjádřete svou úroveň spokojenosti s danou oblastí: [Vlakové spojení]	408	100,0%	0	0,0%	408	100,0%
15. Kolik je vám let: * 8. Vyjádřete svou úroveň spokojenosti s danou oblastí: [Autobusové spojení]	408	100,0%	0	0,0%	408	100,0%

**14. Jste: \* 8. Vyjádřete svou úroveň spokojenosti s danou oblastí: [Parkování v centru města (u vlaku, školy)]**

**Crosstab**

			8. Vyjádřete svou úroveň spokojenosti s danou oblastí: [Parkování v centru města (u vlaku, školy)]		
			Neuvedeno	Spíše nespokojen/a	Spíše spokojen/a
14. Jste:	Muž	Count	27	57	53
		% within 14. Jste:	15,4%	32,6%	30,3%

Total	Žena	% within 8. Vyjádřete svou úroveň spokojenosti s danou oblastí: [Parkování v centru města (u vlaku, školy)]	37,5%	41,6%	50,5%
		% of Total	6,6%	14,0%	13,0%
		Count	45	80	52
		% within 14. Jste:	19,3%	34,3%	22,3%
		% within 8. Vyjádřete svou úroveň spokojenosti s danou oblastí: [Parkování v centru města (u vlaku, školy)]	62,5%	58,4%	49,5%
		% of Total	11,0%	19,6%	12,7%
		Count	72	137	105
		% within 14. Jste:	17,6%	33,6%	25,7%
		% within 8. Vyjádřete svou úroveň spokojenosti s danou oblastí: [Parkování v centru města (u vlaku, školy)]	100,0%	100,0%	100,0%
		% of Total	17,6%	33,6%	25,7%

Crosstab

		8. Vyjádřete svou úroveň spokojenosti s danou oblastí: [Parkování v centru města (u vlaku, školy)]		Total
		Velmi nespokojen/a	Velmi spokojen/a	
14. Jste:	Count	31	7	175
	% within 14. Jste:	17,7%	4,0%	100,0%
	% within 8. Vyjádřete svou úroveň spokojenosti s danou oblastí: [Parkování v centru města (u vlaku, školy)]	41,3%	36,8%	42,9%
	% of Total	7,6%	1,7%	42,9%
	Count	44	12	233
	% within 14. Jste:	18,9%	5,2%	100,0%



Total	% within 8. Vyjádřete svou úroveň spokojenosti s danou oblastí: [Parkování v centru města (u vlaku, školy)]	58,7%	63,2%	57,1%
	% of Total	10,8%	2,9%	57,1%
	Count	75	19	408
	% within 14. Jste:	18,4%	4,7%	100,0%
	% within 8. Vyjádřete svou úroveň spokojenosti s danou oblastí: [Parkování v centru města (u vlaku, školy)]	100,0%	100,0%	100,0%
	% of Total	18,4%	4,7%	100,0%

#### Chi-Square Tests

	Value	df	Asymp. Sig. (2-sided)
Pearson Chi-Square	3,771 <sup>a</sup>	4	,438
Likelihood Ratio	3,760	4	,439
N of Valid Cases	408		

a. 0 cells (,0%) have expected count less than 5. The minimum expected count is 8,15.

#### Symmetric Measures

		Value	Approx. Sig.
Nominal by Nominal	Phi	,096	,438
	Cramer's V	,096	,438
	Contingency Coefficient	,096	,438
N of Valid Cases		408	

a. Not assuming the null hypothesis.

b. Using the asymptotic standard error assuming the null hypothesis.

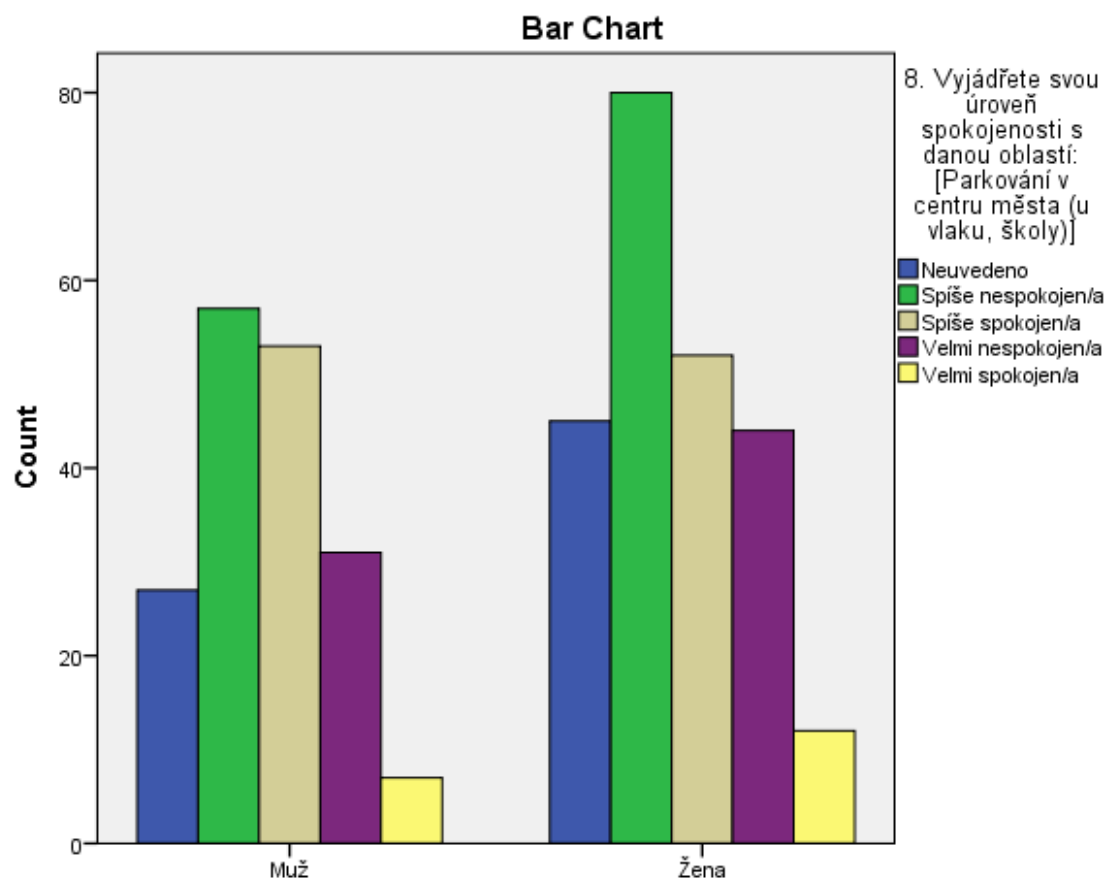

**14. Jste:**

**14. Jste: \* 8. Vyjádřete svou úroveň spokojenosti s danou oblastí: [Vlakové spojení]**

			Crosstab		
			8. Vyjádřete svou úroveň spokojenosti s danou oblastí: [Vlakové spojení]		
			Neuvedeno	Spíše nespokojen/a	Spíše spokojen/a
14. Jste:	Muž	Count	6	12	52

Total	Žena	% within 14. Jste:	3,4%	6,9%	29,7%
		% within 8. Vyjádřete svou úroveň spokojenosti s danou oblastí: [Vlakové spojení]	60,0%	50,0%	36,9%
		% of Total	1,5%	2,9%	12,7%
		Count	4	12	89
		% within 14. Jste:	1,7%	5,2%	38,2%
		% within 8. Vyjádřete svou úroveň spokojenosti s danou oblastí: [Vlakové spojení]	40,0%	50,0%	63,1%
	Muž	% of Total	1,0%	2,9%	21,8%
		Count	10	24	141
		% within 14. Jste:	2,5%	5,9%	34,6%
		% within 8. Vyjádřete svou úroveň spokojenosti s danou oblastí: [Vlakové spojení]	100,0%	100,0%	100,0%
		% of Total	2,5%	5,9%	34,6%

Crosstab

		8. Vyjádřete svou úroveň spokojenosti s danou oblastí: [Vlakové spojení]		Total	
		Velmi nespokojen/a	Velmi spokojen/a		
14. Jste:	Muž	Count	1	104	175
		% within 14. Jste:	0,6%	59,4%	100,0%
		% within 8. Vyjádřete svou úroveň spokojenosti s danou oblastí: [Vlakové spojení]	25,0%	45,4%	42,9%
		% of Total	0,2%	25,5%	42,9%
	Žena	Count	3	125	233
		% within 14. Jste:	1,3%	53,6%	100,0%
		% within 8. Vyjádřete svou úroveň spokojenosti s danou oblastí: [Vlakové spojení]	75,0%	54,6%	57,1%
		% of Total	0,7%	30,6%	57,1%
Total		Count	4	229	408
		% within 14. Jste:	1,0%	56,1%	100,0%

% within 8. Vyjádřete svou úroveň spokojenosti s danou oblastí: [Vlakové spojení]	100,0%	100,0%	100,0%
% of Total	1,0%	56,1%	100,0%

#### Chi-Square Tests

	Value	df	Asymp. Sig. (2-sided)
Pearson Chi-Square	4,889 <sup>a</sup>	4	,299
Likelihood Ratio	4,928	4	,295
N of Valid Cases	408		

a. 3 cells (30,0%) have expected count less than 5. The minimum expected count is 1,72.

#### Symmetric Measures

		Value	Approx. Sig.
Nominal by Nominal	Phi	,109	,299
	Cramer's V	,109	,299
	Contingency Coefficient	,109	,299
N of Valid Cases		408	

a. Not assuming the null hypothesis.

b. Using the asymptotic standard error assuming the null hypothesis.



Total	Žena	% within 14. Jste:	24,6%	22,9%	28,6%
		% within 8. Vyjádřete svou úroveň spokojenosti s danou oblastí: [Autobusové spojení]	44,3%	44,0%	40,3%
		% of Total	10,5%	9,8%	12,3%
		Count	54	51	74
		% within 14. Jste:	23,2%	21,9%	31,8%
		% within 8. Vyjádřete svou úroveň spokojenosti s danou oblastí: [Autobusové spojení]	55,7%	56,0%	59,7%
	Muž	% of Total	13,2%	12,5%	18,1%
		Count	97	91	124
		% within 14. Jste:	23,8%	22,3%	30,4%
		% within 8. Vyjádřete svou úroveň spokojenosti s danou oblastí: [Autobusové spojení]	100,0%	100,0%	100,0%
		% of Total	23,8%	22,3%	30,4%

Crosstab

		8. Vyjádřete svou úroveň spokojenosti s danou oblastí: [Autobusové spojení]		Total	
		Velmi nespokojen/a	Velmi spokojen/a		
14. Jste:	Muž	Count	20	22	175
		% within 14. Jste:	11,4%	12,6%	100,0%
		% within 8. Vyjádřete svou úroveň spokojenosti s danou oblastí: [Autobusové spojení]	40,8%	46,8%	42,9%
		% of Total	4,9%	5,4%	42,9%
	Žena	Count	29	25	233
% within 14. Jste:		12,4%	10,7%	100,0%	
% within 8. Vyjádřete svou úroveň spokojenosti s danou oblastí: [Autobusové spojení]		59,2%	53,2%	57,1%	
% of Total		7,1%	6,1%	57,1%	
Total	Count	49	47	408	
	% within 14. Jste:	12,0%	11,5%	100,0%	

% within 8. Vyjádřete svou úroveň spokojenosti s danou oblastí: [Autobusové spojení]	100,0%	100,0%	100,0%
% of Total	12,0%	11,5%	100,0%

#### Chi-Square Tests

	Value	df	Asymp. Sig. (2-sided)
Pearson Chi-Square	,839 <sup>a</sup>	4	,933
Likelihood Ratio	,839	4	,933
N of Valid Cases	408		

a. 0 cells (,0%) have expected count less than 5. The minimum expected count is 20,16.

#### Symmetric Measures

		Value	Approx. Sig.
Nominal by Nominal	Phi	,045	,933
	Cramer's V	,045	,933
	Contingency Coefficient	,045	,933
N of Valid Cases		408	

a. Not assuming the null hypothesis.

b. Using the asymptotic standard error assuming the null hypothesis.

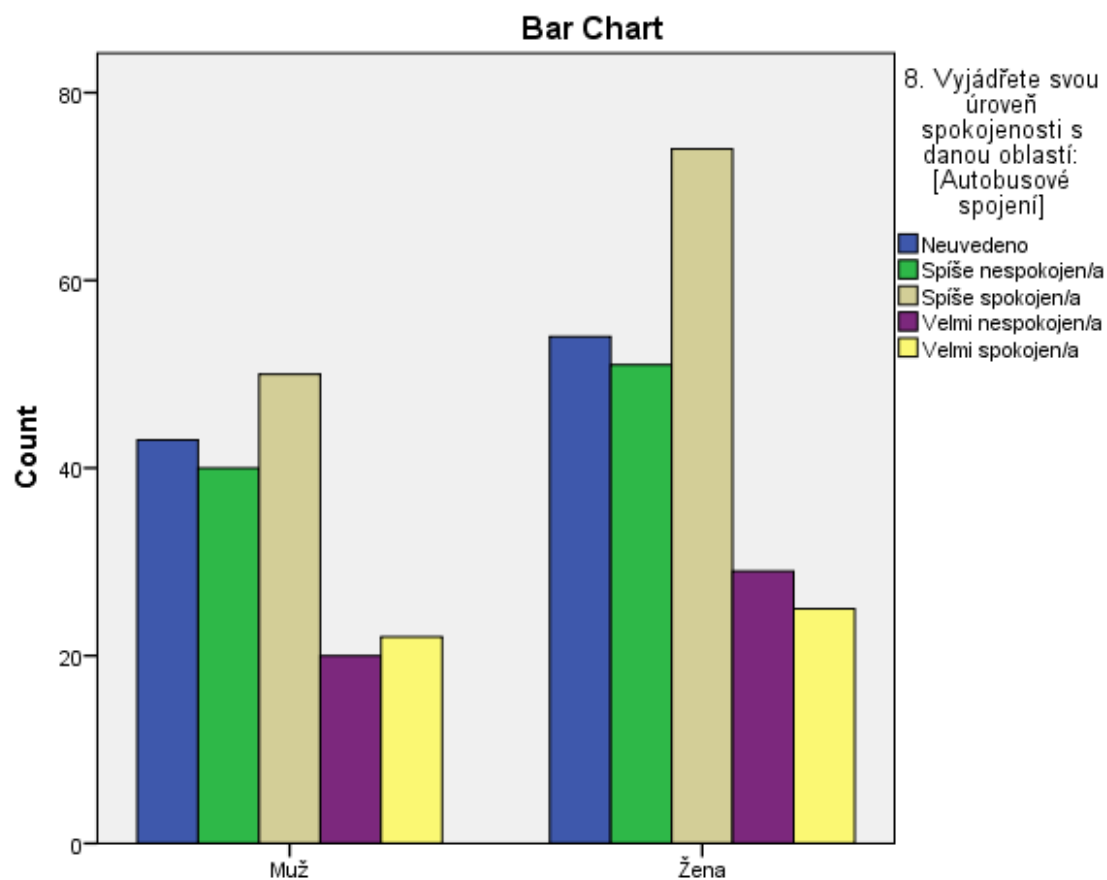

**14. Jste:**

**15. Kolik je vám let: \* 8. Vyjádřete svou úroveň spokojenosti s danou oblastí: [Parkování v centru města (u vlaku, školy)]**

Crosstab		8. Vyjádřete svou úroveň spokojenosti s danou oblastí: [Parkování v centru města (u vlaku, školy)]	
		Neuvedeno	Spíše nespokojen/a



15. Kolik je vám let:	19-35 let	Count	21	41
		% within 15. Kolik je vám let:	16,5%	32,3%
		% within 8. Vyjádřete svou úroveň spokojenosti s danou oblastí: [Parkování v centru města (u vlaku, školy)]	29,2%	29,9%
		% of Total	5,1%	10,0%
	36-50 let	Count	26	55
		% within 15. Kolik je vám let:	15,6%	32,9%
		% within 8. Vyjádřete svou úroveň spokojenosti s danou oblastí: [Parkování v centru města (u vlaku, školy)]	36,1%	40,1%
		% of Total	6,4%	13,5%
	51-65 let	Count	12	22
		% within 15. Kolik je vám let:	21,1%	38,6%
		% within 8. Vyjádřete svou úroveň spokojenosti s danou oblastí: [Parkování v centru města (u vlaku, školy)]	16,7%	16,1%
		% of Total	2,9%	5,4%
	66-75 let	Count	9	10
		% within 15. Kolik je vám let:	29,0%	32,3%
		% within 8. Vyjádřete svou úroveň spokojenosti s danou oblastí: [Parkování v centru města (u vlaku, školy)]	12,5%	7,3%
		% of Total	2,2%	2,5%

**Crosstab**

			8. Vyjádřete svou úroveň spokojenosti s danou oblastí: [Parkování v centru města (u vlaku, školy)]	
			Spíše spokojen/a	Velmi nespokojen/a
15. Kolik je vám let:	19-35 let	Count	40	18
		% within 15. Kolik je vám let:	31,5%	14,2%

		% within 8. Vyjádřete svou úroveň spokojenosti s danou oblastí: [Parkování v centru města (u vlaku, školy)]	38,1%	24,0%
		% of Total	9,8%	4,4%
		Count	48	32
		% within 15. Kolik je vám let:	28,7%	19,2%
	36-50 let	% within 8. Vyjádřete svou úroveň spokojenosti s danou oblastí: [Parkování v centru města (u vlaku, školy)]	45,7%	42,7%
		% of Total	11,8%	7,8%
		Count	6	13
		% within 15. Kolik je vám let:	10,5%	22,8%
	51-65 let	% within 8. Vyjádřete svou úroveň spokojenosti s danou oblastí: [Parkování v centru města (u vlaku, školy)]	5,7%	17,3%
		% of Total	1,5%	3,2%
		Count	4	8
		% within 15. Kolik je vám let:	12,9%	25,8%
	66-75 let	% within 8. Vyjádřete svou úroveň spokojenosti s danou oblastí: [Parkování v centru města (u vlaku, školy)]	3,8%	10,7%
		% of Total	1,0%	2,0%

Crosstab

			8. Vyjádřete svou úroveň spokojenosti s danou oblastí: [Parkování v centru města (u vlaku, školy)]	Total
			Velmi spokojen/a	
15. Kolik je vám let:	19-35 let	Count	7	127
		% within 15. Kolik je vám let:	5,5%	100,0%

		% within 8. Vyjádřete svou úroveň spokojenosti s danou oblastí: [Parkování v centru města (u vlaku, školy)]	36,8%	31,1%
		% of Total	1,7%	31,1%
		Count	6	167
		% within 15. Kolik je vám let:	3,6%	100,0%
	36-50 let	% within 8. Vyjádřete svou úroveň spokojenosti s danou oblastí: [Parkování v centru města (u vlaku, školy)]	31,6%	40,9%
		% of Total	1,5%	40,9%
		Count	4	57
		% within 15. Kolik je vám let:	7,0%	100,0%
	51-65 let	% within 8. Vyjádřete svou úroveň spokojenosti s danou oblastí: [Parkování v centru města (u vlaku, školy)]	21,1%	14,0%
		% of Total	1,0%	14,0%
		Count	0	31
		% within 15. Kolik je vám let:	0,0%	100,0%
	66-75 let	% within 8. Vyjádřete svou úroveň spokojenosti s danou oblastí: [Parkování v centru města (u vlaku, školy)]	0,0%	7,6%
		% of Total	0,0%	7,6%

**Crosstab**

			8. Vyjádřete svou úroveň spokojenosti s danou oblastí: [Parkování v centru města (u vlaku, školy)]	
			Neuvedeno	Spíše nespokojen/a
15. Kolik je vám let:	76 a více let	Count	1	1
		% within 15. Kolik je vám let:	20,0%	20,0%

Total		% within 8. Vyjádřete svou úroveň spokojenosti s danou oblastí: [Parkování v centru města (u vlaku, školy)]	1,4%	0,7%
		% of Total	0,2%	0,2%
		Count	3	8
		% within 15. Kolik je vám let:	14,3%	38,1%
	Do 18 let	% within 8. Vyjádřete svou úroveň spokojenosti s danou oblastí: [Parkování v centru města (u vlaku, školy)]	4,2%	5,8%
		% of Total	0,7%	2,0%
		Count	72	137
		% within 15. Kolik je vám let:	17,6%	33,6%
		% within 8. Vyjádřete svou úroveň spokojenosti s danou oblastí: [Parkování v centru města (u vlaku, školy)]	100,0%	100,0%
		% of Total	17,6%	33,6%

**Crosstab**

		8. Vyjádřete svou úroveň spokojenosti s danou oblastí: [Parkování v centru města (u vlaku, školy)]	
		Spíše spokojen/a	Velmi nespokojen/a
15. Kolik je vám let:	76 a více let	Count	1 2
		% within 15. Kolik je vám let:	20,0% 40,0%
		% within 8. Vyjádřete svou úroveň spokojenosti s danou oblastí: [Parkování v centru města (u vlaku, školy)]	1,0% 2,7%
	Do 18 let	% of Total	0,2% 0,5%
		Count	6 2
		% within 15. Kolik je vám let:	28,6% 9,5%

Total	% within 8. Vyjádřete svou úroveň spokojenosti s danou oblastí: [Parkování v centru města (u vlaku, školy)]	5,7%	2,7%
	% of Total	1,5%	0,5%
	Count	105	75
	% within 15. Kolik je vám let:	25,7%	18,4%
	% within 8. Vyjádřete svou úroveň spokojenosti s danou oblastí: [Parkování v centru města (u vlaku, školy)]	100,0%	100,0%
	% of Total	25,7%	18,4%

#### Crosstab

		8. Vyjádřete svou úroveň spokojenosti s danou oblastí: [Parkování v centru města (u vlaku, školy)]	Total
		Velmi spokojen/a	
15. Kolik je vám let:	Count	0	5
	% within 15. Kolik je vám let:	0,0%	100,0%
	% within 8. Vyjádřete svou úroveň spokojenosti s danou oblastí: [Parkování v centru města (u vlaku, školy)]	0,0%	1,2%
	% of Total	0,0%	1,2%
	Count	2	21
	% within 15. Kolik je vám let:	9,5%	100,0%
	% within 8. Vyjádřete svou úroveň spokojenosti s danou oblastí: [Parkování v centru města (u vlaku, školy)]	10,5%	5,1%
	% of Total	0,5%	5,1%
	Count	19	408
	% within 15. Kolik je vám let:	4,7%	100,0%
76 a více let	Count	0	5
	% within 15. Kolik je vám let:	0,0%	100,0%
	% within 8. Vyjádřete svou úroveň spokojenosti s danou oblastí: [Parkování v centru města (u vlaku, školy)]	0,0%	1,2%
	% of Total	0,0%	1,2%
	Count	2	21
	% within 15. Kolik je vám let:	9,5%	100,0%
	% within 8. Vyjádřete svou úroveň spokojenosti s danou oblastí: [Parkování v centru města (u vlaku, školy)]	10,5%	5,1%
	% of Total	0,5%	5,1%
	Count	19	408
	% within 15. Kolik je vám let:	4,7%	100,0%
Do 18 let	Count	0	5
	% within 15. Kolik je vám let:	0,0%	100,0%
	% within 8. Vyjádřete svou úroveň spokojenosti s danou oblastí: [Parkování v centru města (u vlaku, školy)]	0,0%	1,2%
	% of Total	0,0%	1,2%
	Count	2	21
	% within 15. Kolik je vám let:	9,5%	100,0%
	% within 8. Vyjádřete svou úroveň spokojenosti s danou oblastí: [Parkování v centru města (u vlaku, školy)]	10,5%	5,1%
	% of Total	0,5%	5,1%
	Count	19	408
	% within 15. Kolik je vám let:	4,7%	100,0%
Total	Count	0	5
	% within 15. Kolik je vám let:	0,0%	100,0%
	% within 8. Vyjádřete svou úroveň spokojenosti s danou oblastí: [Parkování v centru města (u vlaku, školy)]	0,0%	1,2%
	% of Total	0,0%	1,2%
	Count	2	21
	% within 15. Kolik je vám let:	9,5%	100,0%
	% within 8. Vyjádřete svou úroveň spokojenosti s danou oblastí: [Parkování v centru města (u vlaku, školy)]	10,5%	5,1%
	% of Total	0,5%	5,1%
	Count	19	408
	% within 15. Kolik je vám let:	4,7%	100,0%

% within 8. Vyjádřete svou úroveň spokojenosti s danou oblastí: [Parkování v centru města (u vlaku, školy)]	100,0%	100,0%
% of Total	4,7%	100,0%

#### Chi-Square Tests

	Value	df	Asymp. Sig. (2-sided)
Pearson Chi-Square	22,705 <sup>a</sup>	20	,303
Likelihood Ratio	25,352	20	,188
N of Valid Cases	408		

a. 10 cells (33,3%) have expected count less than 5. The minimum expected count is ,23.

#### Symmetric Measures

		Value	Approx. Sig.
Nominal by Nominal	Phi	,236	,303
	Cramer's V	,118	,303
	Contingency Coefficient	,230	,303
N of Valid Cases		408	

a. Not assuming the null hypothesis.

b. Using the asymptotic standard error assuming the null hypothesis.

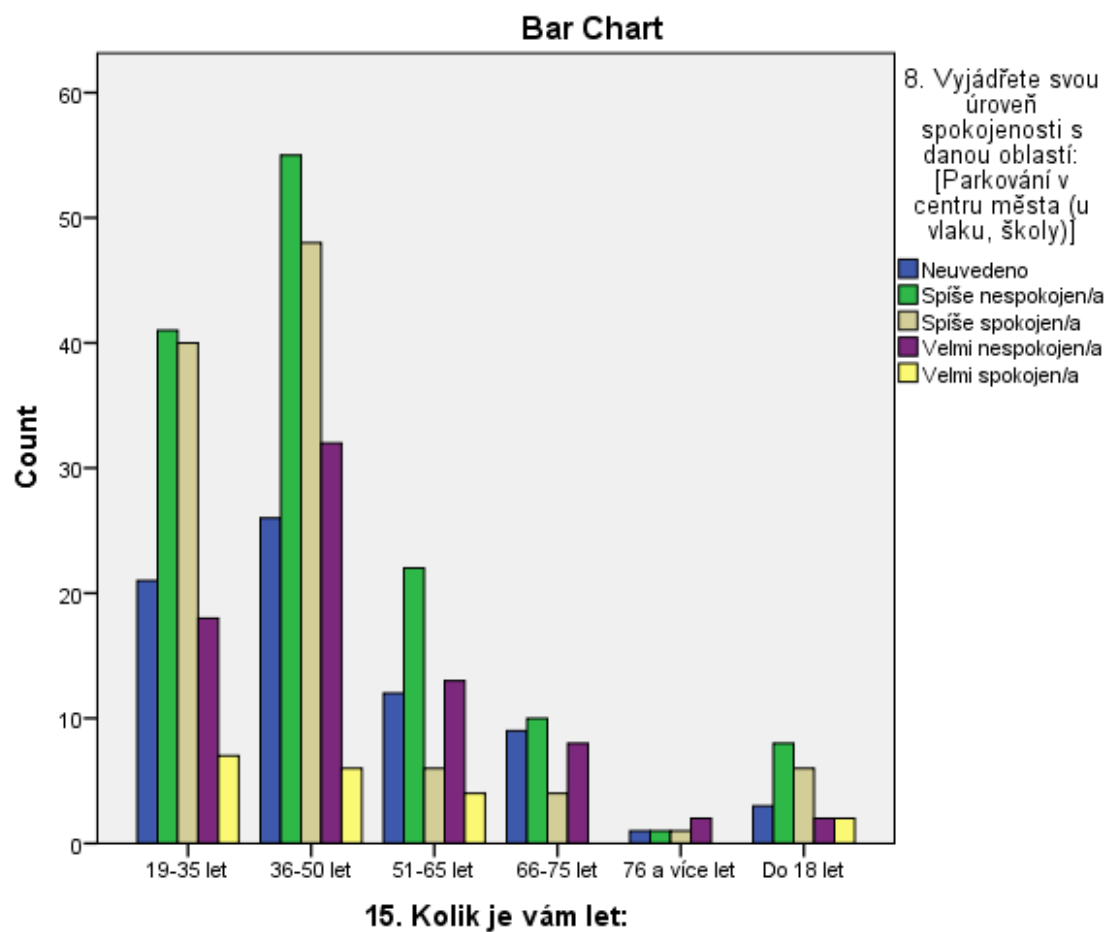

**15. Kolik je vám let: \* 8. Vyjádřete svou úroveň spokojenosti s danou oblastí: [Vlakové spojení]**

Crosstab		
	8. Vyjádřete svou úroveň spokojenosti s danou oblastí: [Vlakové spojení]	
	<table> <tr> <td>Neuvedeno</td><td>Spíše nespokojen/a</td></tr> </table>	Neuvedeno
Neuvedeno	Spíše nespokojen/a	

15. Kolik je vám let:	19-35 let	Count	3	6
		% within 15. Kolik je vám let:	2,4%	4,7%
		% within 8. Vyjádřete svou úroveň spokojenosti s danou oblastí: [Vlakové spojení]	30,0%	25,0%
		% of Total	0,7%	1,5%
	36-50 let	Count	0	11
		% within 15. Kolik je vám let:	0,0%	6,6%
		% within 8. Vyjádřete svou úroveň spokojenosti s danou oblastí: [Vlakové spojení]	0,0%	45,8%
		% of Total	0,0%	2,7%
	51-65 let	Count	2	4
		% within 15. Kolik je vám let:	3,5%	7,0%
		% within 8. Vyjádřete svou úroveň spokojenosti s danou oblastí: [Vlakové spojení]	20,0%	16,7%
		% of Total	0,5%	1,0%
	66-75 let	Count	3	1
		% within 15. Kolik je vám let:	9,7%	3,2%
		% within 8. Vyjádřete svou úroveň spokojenosti s danou oblastí: [Vlakové spojení]	30,0%	4,2%
		% of Total	0,7%	0,2%
	76 a více let	Count	0	0
		% within 15. Kolik je vám let:	0,0%	0,0%

#### Crosstab

			8. Vyjádřete svou úroveň spokojenosti s danou oblastí: [Vlakové spojení]	
			Spíše spokojen/a	Velmi nespokojen/a
15. Kolik je vám let:	19-35 let	Count	37	1
		% within 15. Kolik je vám let:	29,1%	0,8%
		% within 8. Vyjádřete svou úroveň spokojenosti s danou oblastí: [Vlakové spojení]	26,2%	25,0%



		% of Total	9,1%	0,2%
		Count	71	1
		% within 15. Kolik je vám let:	42,5%	0,6%
	36-50 let	% within 8. Vyjádřete svou úroveň spokojenosti s danou oblastí: [Vlakové spojení]	50,4%	25,0%
		% of Total	17,4%	0,2%
		Count	17	1
	51-65 let	% within 15. Kolik je vám let:	29,8%	1,8%
		% within 8. Vyjádřete svou úroveň spokojenosti s danou oblastí: [Vlakové spojení]	12,1%	25,0%
		% of Total	4,2%	0,2%
	66-75 let	Count	5	1
		% within 15. Kolik je vám let:	16,1%	3,2%
		% within 8. Vyjádřete svou úroveň spokojenosti s danou oblastí: [Vlakové spojení]	3,5%	25,0%
	76 a více let	% of Total	1,2%	0,2%
		Count	0	0
		% within 15. Kolik je vám let:	0,0%	0,0%

**Crosstab**

		8. Vyjádřete svou úroveň spokojenosti s danou oblastí: [Vlakové spojení]	Total	
		Velmi spokojen/a		
15. Kolik je vám let:	19-35 let	Count	80	127
		% within 15. Kolik je vám let:	63,0%	100,0%
		% within 8. Vyjádřete svou úroveň spokojenosti s danou oblastí: [Vlakové spojení]	34,9%	31,1%
		% of Total	19,6%	31,1%
	36-50 let	Count	84	167
		% within 15. Kolik je vám let:	50,3%	100,0%

			% within 8. Vyjádřete svou úroveň spokojenosti s danou oblastí: [Vlakové spojení]	36,7%	40,9%
			% of Total	20,6%	40,9%
			Count	33	57
			% within 15. Kolik je vám let:	57,9%	100,0%
	51-65 let		% within 8. Vyjádřete svou úroveň spokojenosti s danou oblastí: [Vlakové spojení]	14,4%	14,0%
			% of Total	8,1%	14,0%
			Count	21	31
			% within 15. Kolik je vám let:	67,7%	100,0%
	66-75 let		% within 8. Vyjádřete svou úroveň spokojenosti s danou oblastí: [Vlakové spojení]	9,2%	7,6%
			% of Total	5,1%	7,6%
			Count	5	5
			% within 15. Kolik je vám let:	100,0%	100,0%
	76 a více let				

**Crosstab**

			8. Vyjádřete svou úroveň spokojenosti s danou oblastí: [Vlakové spojení]	
			Neuvedeno	Spíše nespokojen/a
15. Kolik je vám let:	76 a více let	% within 8. Vyjádřete svou úroveň spokojenosti s danou oblastí: [Vlakové spojení]	0,0%	0,0%
		% of Total	0,0%	0,0%
		Count	2	2
	Do 18 let	% within 15. Kolik je vám let:	9,5%	9,5%
		% within 8. Vyjádřete svou úroveň spokojenosti s danou oblastí: [Vlakové spojení]	20,0%	8,3%
		% of Total	0,5%	0,5%
		Count	10	24
	Total	% within 15. Kolik je vám let:	2,5%	5,9%

% within 8. Vyjádřete svou úroveň spokojenosti s danou oblastí: [Vlakové spojení]	100,0%	100,0%
% of Total	2,5%	5,9%

**Crosstab**

			8. Vyjádřete svou úroveň spokojenosti s danou oblastí: [Vlakové spojení]	
			Spíše spokojen/a	Velmi nespokojen/a
15. Kolik je vám let:	76 a více let	% within 8. Vyjádřete svou úroveň spokojenosti s danou oblastí: [Vlakové spojení]	0,0%	0,0%
		% of Total	0,0%	0,0%
		Count	11	0
		% within 15. Kolik je vám let:	52,4%	0,0%
	Do 18 let	% within 8. Vyjádřete svou úroveň spokojenosti s danou oblastí: [Vlakové spojení]	7,8%	0,0%
		% of Total	2,7%	0,0%
		Count	141	4
		% within 15. Kolik je vám let:	34,6%	1,0%
	Total	% within 8. Vyjádřete svou úroveň spokojenosti s danou oblastí: [Vlakové spojení]	100,0%	100,0%
		% of Total	34,6%	1,0%

**Crosstab**

			8. Vyjádřete svou úroveň spokojenosti s danou oblastí: [Vlakové spojení]	Total
			Velmi spokojen/a	
15. Kolik je vám let:	76 a více let	% within 8. Vyjádřete svou úroveň spokojenosti s danou oblastí: [Vlakové spojení]	2,2%	1,2%
		% of Total	1,2%	1,2%
	Do 18 let	Count	6	21

Total	% within 15. Kolik je vám let:	28,6%	100,0%
	% within 8. Vyjádřete svou úroveň spokojenosti s danou oblastí: [Vlakové spojení]	2,6%	5,1%
	% of Total	1,5%	5,1%
	Count	229	408
	% within 15. Kolik je vám let:	56,1%	100,0%
	% within 8. Vyjádřete svou úroveň spokojenosti s danou oblastí: [Vlakové spojení]	100,0%	100,0%
	% of Total	56,1%	100,0%

#### Chi-Square Tests

	Value	df	Asymp. Sig. (2-sided)
Pearson Chi-Square	38,184 <sup>a</sup>	20	,008
Likelihood Ratio	39,966	20	,005
N of Valid Cases	408		

a. 18 cells (60,0%) have expected count less than 5. The minimum expected count is ,05.

#### Symmetric Measures

		Value	Approx. Sig.
Nominal by Nominal	Phi	,306	,008
	Cramer's V	,153	,008
	Contingency Coefficient	,293	,008
N of Valid Cases		408	

a. Not assuming the null hypothesis.

b. Using the asymptotic standard error assuming the null hypothesis.

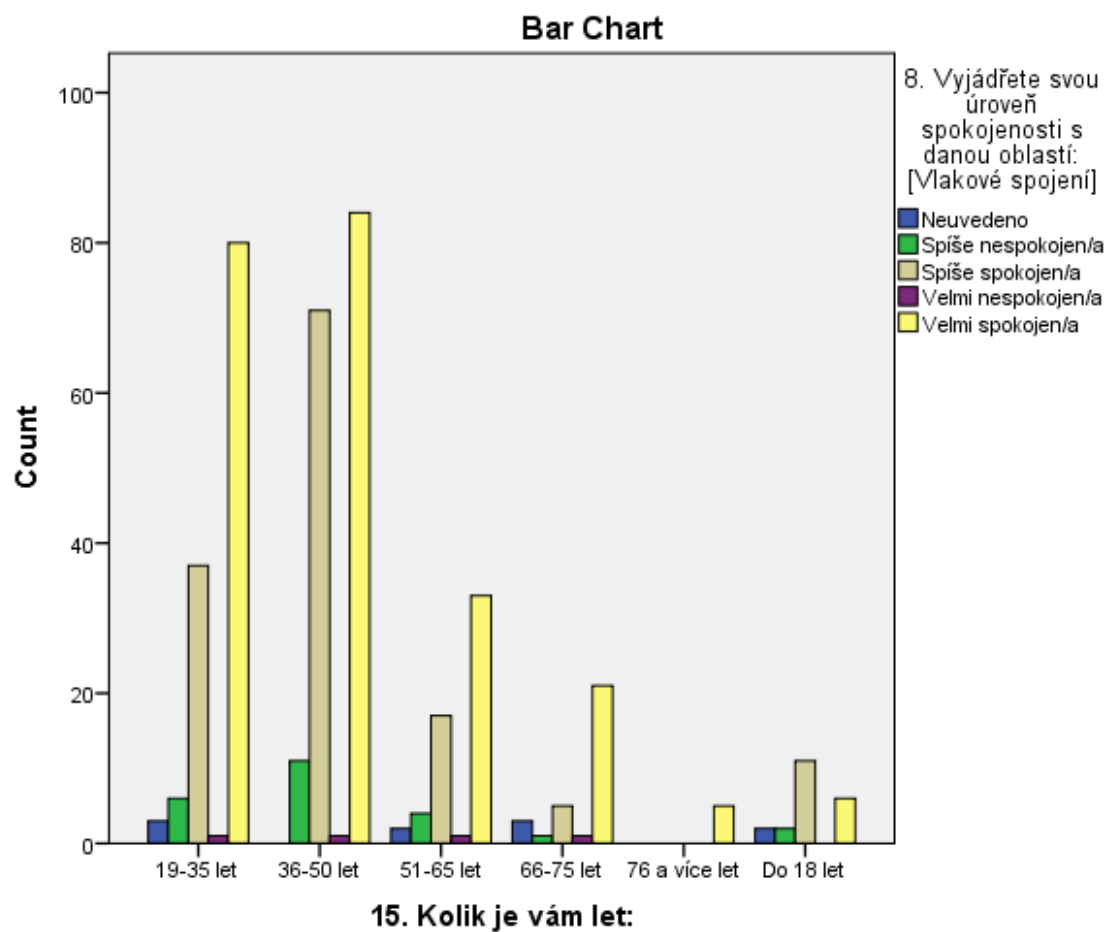

**15. Kolik je vám let: \* 8. Vyjádřete svou úroveň spokojenosti s danou oblastí: [Autobusové spojení]**

Crosstab	
	8. Vyjádřete svou úroveň spokojenosti s danou oblastí: [Autobusové spojení]
	<div>Neuvedeno</div> <div>Spíše nespokojen/a</div>

15. Kolik je vám let:	19-35 let	Count	27	30
		% within 15. Kolik je vám let:	21,3%	23,6%
		% within 8. Vyjádřete svou úroveň spokojenosti s danou oblastí: [Autobusové spojení]	27,8%	33,0%
		% of Total	6,6%	7,4%
	36-50 let	Count	44	41
		% within 15. Kolik je vám let:	26,3%	24,6%
		% within 8. Vyjádřete svou úroveň spokojenosti s danou oblastí: [Autobusové spojení]	45,4%	45,1%
		% of Total	10,8%	10,0%
	51-65 let	Count	12	12
		% within 15. Kolik je vám let:	21,1%	21,1%
		% within 8. Vyjádřete svou úroveň spokojenosti s danou oblastí: [Autobusové spojení]	12,4%	13,2%
		% of Total	2,9%	2,9%
	66-75 let	Count	9	3
		% within 15. Kolik je vám let:	29,0%	9,7%
		% within 8. Vyjádřete svou úroveň spokojenosti s danou oblastí: [Autobusové spojení]	9,3%	3,3%
		% of Total	2,2%	0,7%
	76 a více let	Count	1	0
		% within 15. Kolik je vám let:	20,0%	0,0%

#### Crosstab

			8. Vyjádřete svou úroveň spokojenosti s danou oblastí: [Autobusové spojení]	
			Spíše spokojen/a	Velmi nespokojen/a
15. Kolik je vám let:	19-35 let	Count	38	18
		% within 15. Kolik je vám let:	29,9%	14,2%
		% within 8. Vyjádřete svou úroveň spokojenosti s danou oblastí: [Autobusové spojení]	30,6%	36,7%

	36-50 let	% of Total	9,3%	4,4%
		Count	49	17
		% within 15. Kolik je vám let:	29,3%	10,2%
		% within 8. Vyjádřete svou úroveň spokojenosti s danou oblastí: [Autobusové spojení]	39,5%	34,7%
	51-65 let	% of Total	12,0%	4,2%
		Count	17	7
		% within 15. Kolik je vám let:	29,8%	12,3%
		% within 8. Vyjádřete svou úroveň spokojenosti s danou oblastí: [Autobusové spojení]	13,7%	14,3%
	66-75 let	% of Total	4,2%	1,7%
		Count	9	4
		% within 15. Kolik je vám let:	29,0%	12,9%
		% within 8. Vyjádřete svou úroveň spokojenosti s danou oblastí: [Autobusové spojení]	7,3%	8,2%
76 a více let		% of Total	2,2%	1,0%
		Count	2	1
		% within 15. Kolik je vám let:	40,0%	20,0%

**Crosstab**

		8. Vyjádřete svou úroveň spokojenosti s danou oblastí: [Autobusové spojení]	Total
		Velmi spokojen/a	
15. Kolik je vám let:	19-35 let	Count	14
		% within 15. Kolik je vám let:	11,0%
		% within 8. Vyjádřete svou úroveň spokojenosti s danou oblastí: [Autobusové spojení]	29,8%
		% of Total	3,4%
	36-50 let	Count	16

		% within 15. Kolik je vám let:	9,6%	100,0%
		% within 8. Vyjádřete svou úroveň spokojenosti s danou oblastí: [Autobusové spojení]	34,0%	40,9%
		% of Total	3,9%	40,9%
		Count	9	57
	51-65 let	% within 15. Kolik je vám let:	15,8%	100,0%
		% within 8. Vyjádřete svou úroveň spokojenosti s danou oblastí: [Autobusové spojení]	19,1%	14,0%
		% of Total	2,2%	14,0%
		Count	6	31
	66-75 let	% within 15. Kolik je vám let:	19,4%	100,0%
		% within 8. Vyjádřete svou úroveň spokojenosti s danou oblastí: [Autobusové spojení]	12,8%	7,6%
		% of Total	1,5%	7,6%
		Count	1	5
	76 a více let	% within 15. Kolik je vám let:	20,0%	100,0%

#### Crosstab

			8. Vyjádřete svou úroveň spokojenosti s danou oblastí: [Autobusové spojení]	
			Neuvedeno	Spíše nespokojen/a
15. Kolik je vám let:	76 a více let	% within 8. Vyjádřete svou úroveň spokojenosti s danou oblastí: [Autobusové spojení]	1,0%	0,0%
		% of Total	0,2%	0,0%
		Count	4	5
		% within 15. Kolik je vám let:	19,0%	23,8%
	Do 18 let	% within 8. Vyjádřete svou úroveň spokojenosti s danou oblastí: [Autobusové spojení]	4,1%	5,5%
		% of Total	1,0%	1,2%
		Count	97	91
		% within 15. Kolik je vám let:	23,8%	22,3%
	Total			



% within 8. Vyjádřete svou úroveň spokojenosti s danou oblastí: [Autobusové spojení]	100,0%	100,0%
% of Total	23,8%	22,3%

**Crosstab**

			8. Vyjádřete svou úroveň spokojenosti s danou oblastí: [Autobusové spojení]		
			Spíše spokojen/a	Velmi nespokojen/a	
15. Kolik je vám let:	76 a více let	% within 8. Vyjádřete svou úroveň spokojenosti s danou oblastí: [Autobusové spojení]	1,6%	2,0%	
		% of Total	0,5%	0,2%	
		Count	9	2	
	Do 18 let	% within 15. Kolik je vám let:	42,9%	9,5%	
		% within 8. Vyjádřete svou úroveň spokojenosti s danou oblastí: [Autobusové spojení]	7,3%	4,1%	
		% of Total	2,2%	0,5%	
		Count	124	49	
		% within 15. Kolik je vám let:	30,4%	12,0%	
		Total	% within 8. Vyjádřete svou úroveň spokojenosti s danou oblastí: [Autobusové spojení]	100,0%	100,0%
			% of Total	30,4%	12,0%

**Crosstab**

			8. Vyjádřete svou úroveň spokojenosti s danou oblastí: [Autobusové spojení]	Total
			Velmi spokojen/a	
15. Kolik je vám let:	76 a více let	% within 8. Vyjádřete svou úroveň spokojenosti s danou oblastí: [Autobusové spojení]	2,1%	1,2%
		% of Total	0,2%	1,2%

Total	Do 18 let	Count	1	21
		% within 15. Kolik je vám let:	4,8%	100,0%
		% within 8. Vyjádřete svou úroveň spokojenosti s danou oblastí: [Autobusové spojení]	2,1%	5,1%
		% of Total	0,2%	5,1%
		Count	47	408
		% within 15. Kolik je vám let:	11,5%	100,0%
		% within 8. Vyjádřete svou úroveň spokojenosti s danou oblastí: [Autobusové spojení]	100,0%	100,0%
		% of Total	11,5%	100,0%

#### Chi-Square Tests

	Value	df	Asymp. Sig. (2-sided)
Pearson Chi-Square	12,387 <sup>a</sup>	20	,902
Likelihood Ratio	13,752	20	,843
N of Valid Cases	408		

a. 11 cells (36,7%) have expected count less than 5. The minimum expected count is ,58.

#### Symmetric Measures

		Value	Approx. Sig.
Nominal by Nominal	Phi	,174	,902
	Cramer's V	,087	,902
	Contingency Coefficient	,172	,902
N of Valid Cases		408	

a. Not assuming the null hypothesis.

b. Using the asymptotic standard error assuming the null hypothesis.

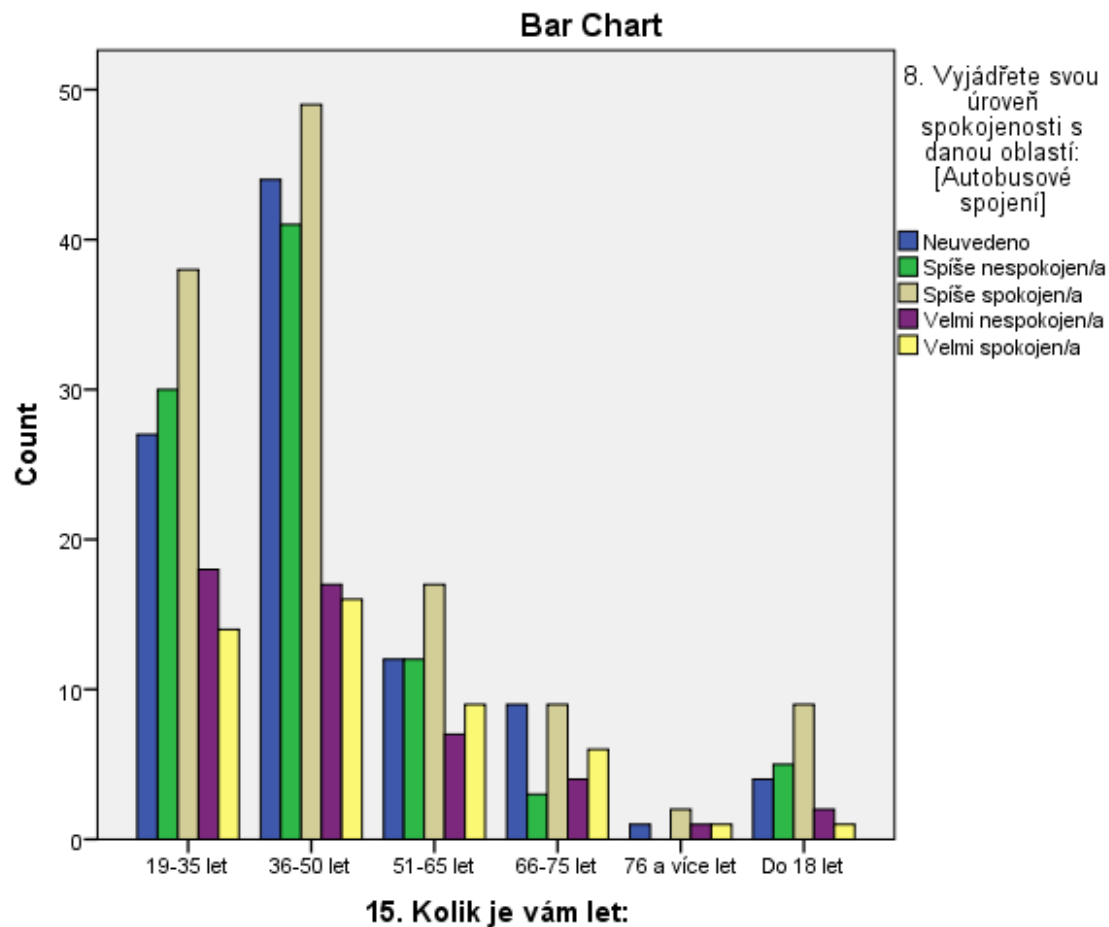

```
* Chart Builder.
GGRAPH
  /GRAPHDATASET NAME="graphdataset"
  VARIABLES=@15.Kolikjevámlet[name="_15_Kolikjevámlet"] COUNT()[name="COUNT"]
  MISSING=LISTWISE REPORTMISSING=NO
  /GRAPHSPEC SOURCE=INLINE.
BEGIN GPL
  SOURCE: s=userSource(id("graphdataset"))
  DATA: Kolikjevámlet=col(source(s), name("_15_Kolikjevámlet"),
unit.category())
  DATA: COUNT=col(source(s), name("COUNT"))
  COORD: polar.theta(startAngle(0))
  GUIDE: axis(dim(1), null())
  GUIDE: legend(aesthetic(aesthetic.color.interior), label("15. Kolik je vám
let:"))
  SCALE: linear(dim(1), dataMinimum(), dataMaximum())
  ELEMENT: interval.stack(position(summary.percent(COUNT))),
color.interior(Kolikjevámlet))
END GPL.
```

## GGraph

### Notes

Output Created		17-OCT-2018 17:43:09
Comments		
Input	Data	D:\!!! Aktuální\!!!!_Libčice nad Vltavou\dotazník\dotaznik.sav
	Active Dataset	DataSet1
	Filter	<none>
	Weight	<none>
	Split File	<none>
	N of Rows in Working Data	
	File	408

### Notes

<p>Syntax</p>	<pre>GGRAPH   /GRAPHDATASET NAME="graphdataset" VARIABLES=@15.Kolikjevá mlet[name="_15_Kolikjevámle t"] COUNT()[name="COUNT"] MISSING=LISTWISE REPORTMISSING=NO   /GRAPHSPEC SOURCE=INLINE. BEGIN GPL   SOURCE: s=userSource(id("graphdatas et"))   DATA: Kolikjevámlet=col(source(s), name("_15_Kolikjevámlet"), unit.category())   DATA: COUNT=col(source(s), name("COUNT"))   COORD: polar.theta(startAngle(0))   GUIDE: axis(dim(1), null())   GUIDE: legend(aesthetic(aesthetic.co lor.interior), label("15. Kolik je vám let:"))   SCALE: linear(dim(1), dataMinimum(), dataMaximum())   ELEMENT: interval.stack(position(summ ary.percent(COUNT))), color.interior(Kolikjevámlet)) END GPL.</pre>				
Resources	<table><tr><td>Processor Time</td><td>00:00:00,06</td></tr><tr><td>Elapsed Time</td><td>00:00:00,11</td></tr></table>	Processor Time	00:00:00,06	Elapsed Time	00:00:00,11
Processor Time	00:00:00,06				
Elapsed Time	00:00:00,11				

[DataSet1] D:\!!! Aktuální\!!!!\_Libčice nad Vltavou\dotazník\dotaznik.sav

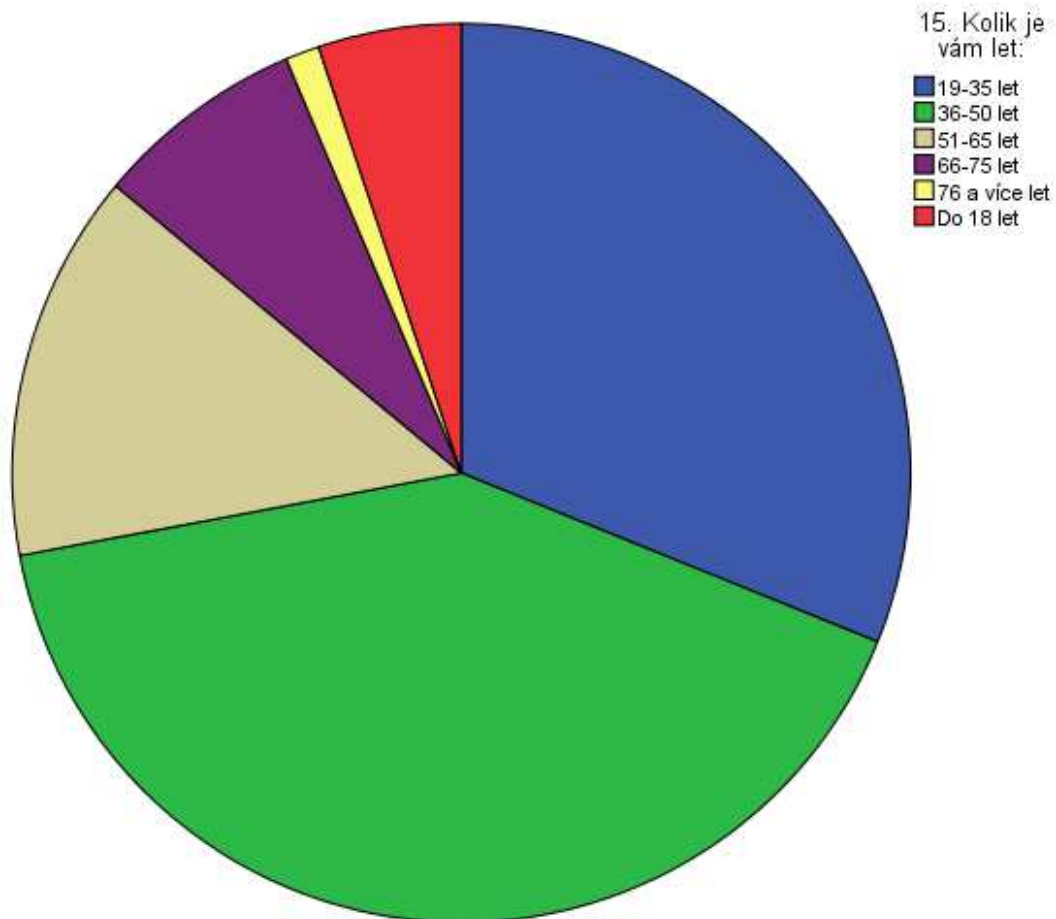

```
* Chart Builder.
GGRAPH
  /GRAPHDATASET NAME="graphdataset"
  VARIABLES=@17.Ukončenévzdělání[name="_17_Ukončenévzdělání"]
  COUNT()[name="COUNT"]
  MISSING=LISTWISE REPORTMISSING=NO
  /GRAPHSPEC SOURCE=INLINE.
BEGIN GPL
  SOURCE: s=userSource(id("graphdataset"))
  DATA: Ukončenévzdělání=col(source(s), name="_17_Ukončenévzdělání"),
  unit.category()
  DATA: COUNT=col(source(s), name("COUNT"))
  COORD: polar.theta(startAngle(0))
  GUIDE: axis(dim(1), null())
  GUIDE: legend(aesthetic(aesthetic.color.interior), label("17. Ukončené
vzdělání:"))
```

```

SCALE: linear(dim(1), dataMinimum(), dataMaximum())
ELEMENT: interval.stack(position(summary.percent(COUNT))),
color.interior(Ukončenévzdělání))
END GPL.

```

## GGraph

Notes	
Output Created	17-OCT-2018 17:43:30
Comments	
Data	D:\!!! Aktuální\!!!!_Libčice nad Vltavou\dotazník\dotaznik.sav
Active Dataset	DataSet1
Filter	<none>
Weight	<none>
Split File	<none>
N of Rows in Working Data	408
File	

Notes

<p>Syntax</p>	<pre> GGRAPH   /GRAPHDATASET   NAME="graphdataset"   VARIABLES=@17.Ukončené   vzdělání[name="_17_Ukonče   névzdělání"]   COUNT()[name="COUNT"]     MISSING=LISTWISE   REPORTMISSING=NO   /GRAPHSPEC   SOURCE=INLINE.   BEGIN GPL     SOURCE: s=userSource(id("graphdatas et"))     DATA: Ukončenévzdělání=col(sourc e(s), name("_17_Ukončenévzdělá ní"), unit.category())     DATA: COUNT=col(source(s), name("COUNT"))     COORD: polar.theta(startAngle(0))     GUIDE: axis(dim(1), null())     GUIDE: legend(aesthetic(aesthetic.co lor.interior), label("17. Ukončené vzdělání:"))     SCALE: linear(dim(1), dataMinimum(), dataMaximum())     ELEMENT: interval.stack(position(summ ary.percent(COUNT))), color.interior(Ukončenévzděl ání))   END GPL. </pre>
<p>Resources</p>	<p>Processor Time 00:00:00,14</p>



Elapsed Time

00:00:00,12

[DataSet1] D:\!!! Aktuální\!!!!\_Libčice nad Vltavou\dotazník\dotaznik.sav

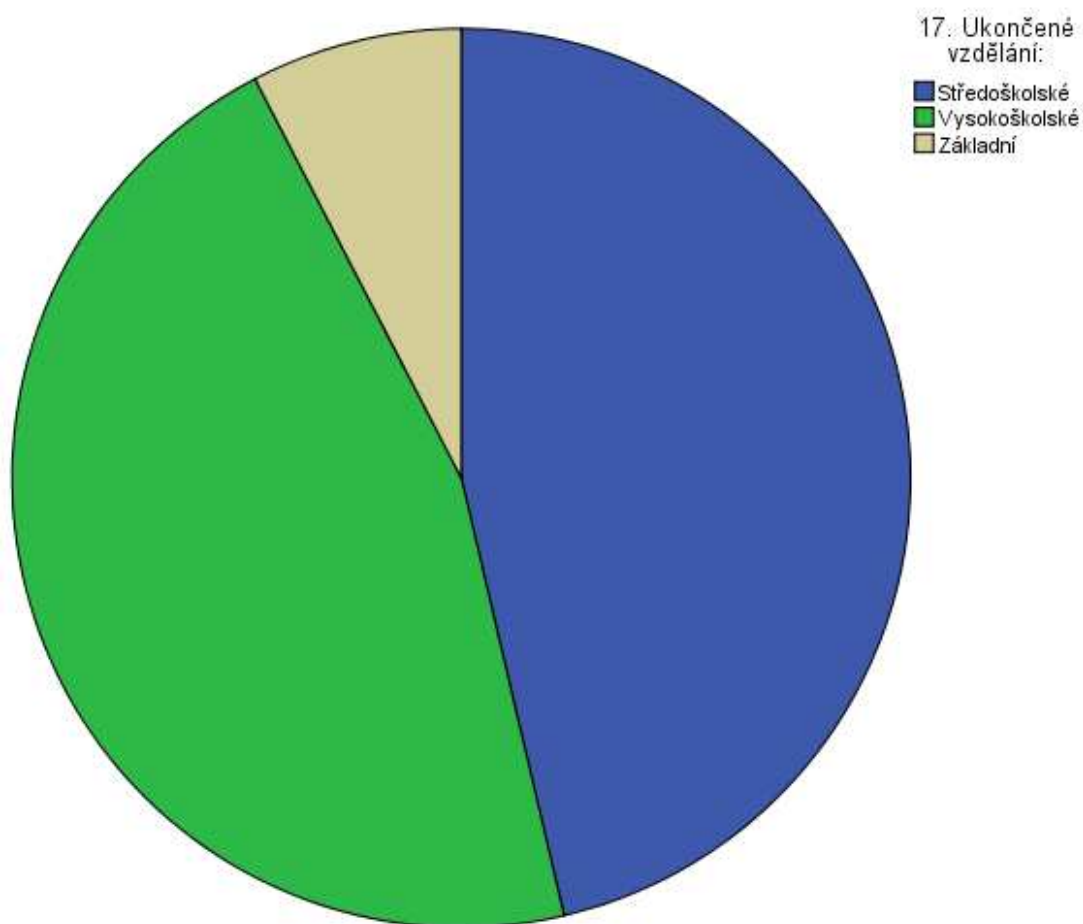

\* Chart Builder.

GGRAPH

/GRAPHDATASET NAME="graphdataset"

VARIABLES=@18.Pracujetejako[name="\_18\_Pracujetejako"] COUNT() [name="COUNT"]

MISSING=LISTWISE REPORTMISSING=NO

/GRAPHSPEC SOURCE=INLINE.

BEGIN GPL

SOURCE: s=userSource(id("graphdataset"))

DATA: Pracujetejako=col(source(s), name("\_18\_Pracujetejako"),  
unit.category())

DATA: COUNT=col(source(s), name("COUNT"))

COORD: polar.theta(startAngle(0))

GUIDE: axis(dim(1), null())

```

GUIDE: legend(aesthetic(aesthetic.color.interior), label("18. Pracujete
jako:"))
SCALE: linear(dim(1), dataMinimum(), dataMaximum())
ELEMENT: interval.stack(position(summary.percent(COUNT))),
color.interior(Pracujetejako))
END GPL.

```

## GGraph

Notes		
Output Created		17-OCT-2018 17:43:49
Comments		
Input	Data	D:\!!! Aktuální\!!!!_Libčice nad Vltavou\dotazník\dotaznik.sav
	Active Dataset	DataSet1
	Filter	<none>
	Weight	<none>
	Split File	<none>
	N of Rows in Working Data	
	File	408

Notes

<div>Syntax</div>	<pre>GGRAPH   /GRAPHDATASET NAME="graphdataset" VARIABLES=@18.Pracujetej ako[name="_18_Pracujetejak o"] COUNT()[name="COUNT"] MISSING=LISTWISE REPORTMISSING=NO   /GRAPHSPEC SOURCE=INLINE. BEGIN GPL   SOURCE: s=userSource(id("graphdatas et"))   DATA: Pracujetejako=col(source(s), name("_18_Pracujetejako"), unit.category())   DATA: COUNT=col(source(s), name("COUNT"))   COORD: polar.theta(startAngle(0))   GUIDE: axis(dim(1), null())   GUIDE: legend(aesthetic(aesthetic.co lor.interior), label("18. Pracujete jako:"))   SCALE: linear(dim(1), dataMinimum(), dataMaximum())   ELEMENT: interval.stack(position(summ ary.percent(COUNT))), color.interior(Pracujetejako)) END GPL.</pre>				
<div>Resources</div>	<table><tr><td>Processor Time</td><td>00:00:00,08</td></tr><tr><td>Elapsed Time</td><td>00:00:00,10</td></tr></table>	Processor Time	00:00:00,08	Elapsed Time	00:00:00,10
Processor Time	00:00:00,08				
Elapsed Time	00:00:00,10				

[DataSet1] D:\!!! Aktuální\!!!!\_Libčice nad Vltavou\dotazník\dotaznik.sav

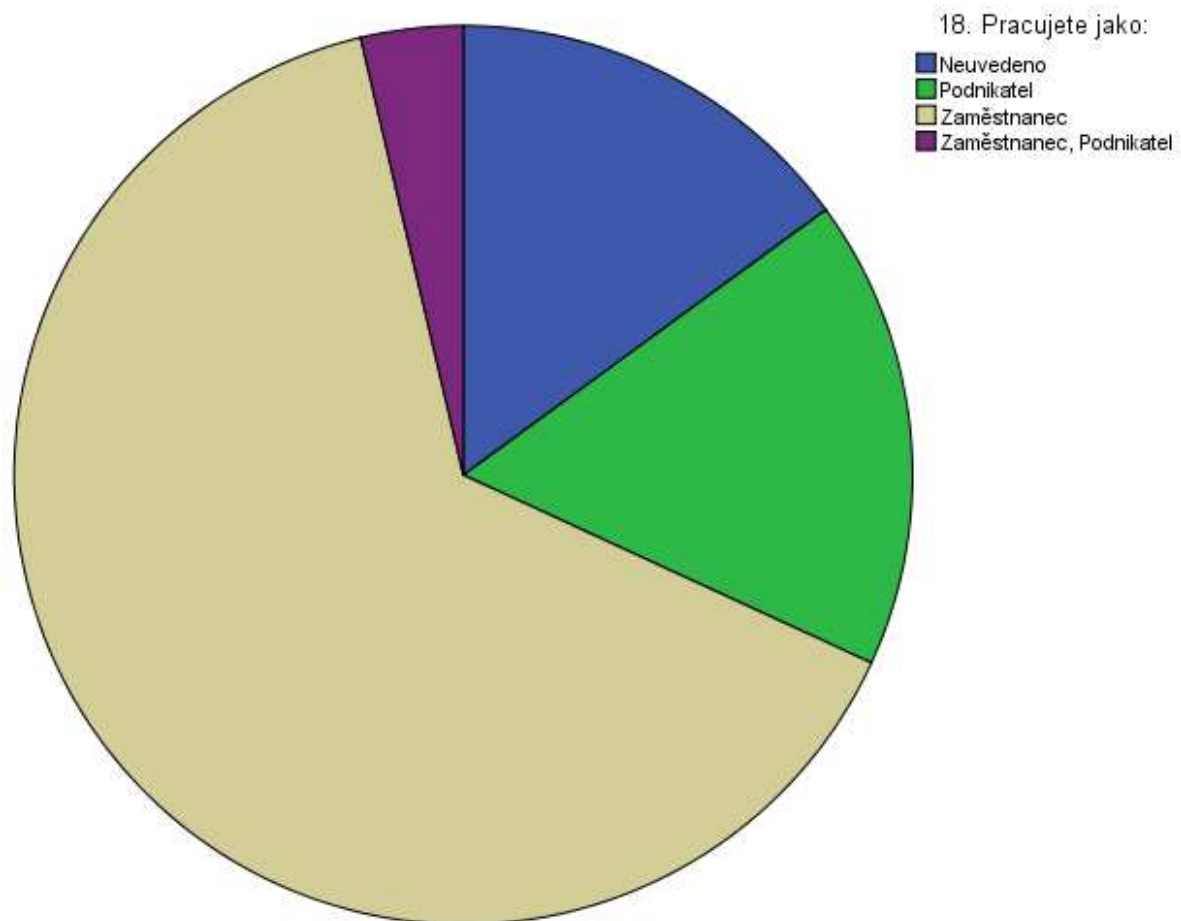

```
* Chart Builder.
GGRAPH
  /GRAPHDATASET NAME="graphdataset"
  VARIABLES=@16.Kolikmátedětívevěkudo15let [name="_16_Kolikmátedětívevěkudo15let"
]
  COUNT([name="COUNT"] MISSING=LISTWISE REPORTMISSING=NO
  /GRAPHSPEC SOURCE=INLINE.
BEGIN GPL
  SOURCE: s=userSource(id("graphdataset"))
  DATA: Kolikmátedětívevěkudo15let=col(source(s),
name("_16_Kolikmátedětívevěkudo15let"), unit.category())
  DATA: COUNT=col(source(s), name("COUNT"))
  COORD: polar.theta(startAngle(0))
  GUIDE: axis(dim(1), null())
  GUIDE: legend(aesthetic(aesthetic.color.interior), label("16. Kolik máte dětí
ve věku do 15 let?"))
```

```

SCALE: linear(dim(1), dataMinimum(), dataMaximum())
ELEMENT: interval.stack(position(summary.percent(COUNT))),
color.interior(Kolikmátedětívěkudo15let))
END GPL.

```

## GGraph

Notes		
Output Created		17-OCT-2018 17:44:07
Comments		
Input	Data	D:\!!! Aktuální\!!!!_Libčice nad Vltavou\dotazník\dotaznik.sav
	Active Dataset	DataSet1
	Filter	<none>
	Weight	<none>
	Split File	<none>
	N of Rows in Working Data	
	File	408

Notes

Syntax

```
GGRAPH
  /GRAPHDATASET
NAME="graphdataset"
VARIABLES=@16.Kolikmáte
dětívevěkudo15let[name="_1
6_Kolikmátedětívevěkudo15l
et"]

COUNT()[name="COUNT"]
MISSING=LISTWISE
REPORTMISSING=NO
  /GRAPHSPEC
SOURCE=INLINE.
BEGIN GPL
  SOURCE:
s=userSource(id("graphdatas
et"))
  DATA:
Kolikmátedětívevěkudo15let
=col(source(s),
name("_16_Kolikmátedětíve
ěkudo15let"), unit.category())
  DATA:
COUNT=col(source(s),
name("COUNT"))
  COORD:
polar.theta(startAngle(0))
  GUIDE: axis(dim(1), null())
  GUIDE:
legend(aesthetic(aesthetic.co
lor.interior), label("16. Kolik
máte dětí ve věku do 15
let?"))
  SCALE: linear(dim(1),
dataMinimum(),
dataMaximum())
  ELEMENT:
interval.stack(position(summ
ary.percent(COUNT))),
color.interior(Kolikmátedětíve
věkudo15let))
END GPL.
```

Resources	Processor Time	00:00:00,09
	Elapsed Time	00:00:00,11

[DataSet1] D:\!!! Aktuální\!!!!\_Libčice nad Vltavou\dotazník\dotaznik.sav

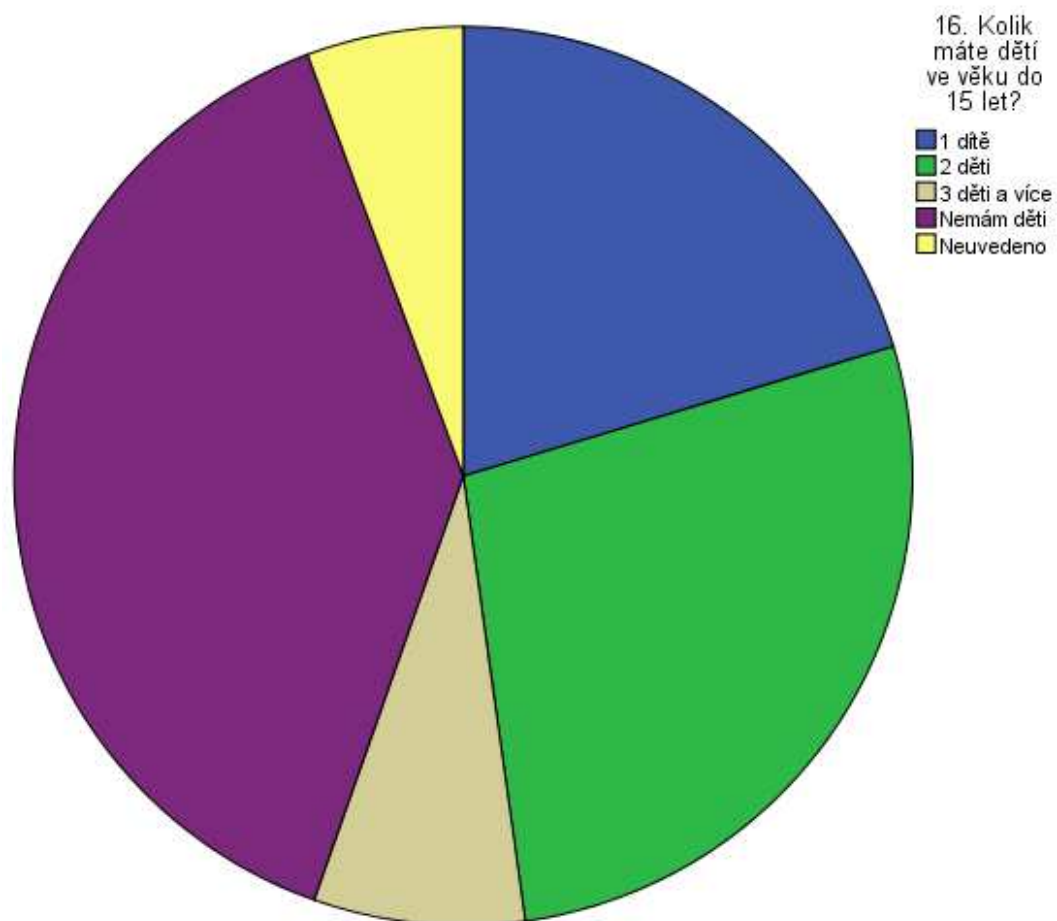

```
* Chart Builder.
GGRAPH
  /GRAPHDATASET NAME="graphdataset"
  VARIABLES=@6.Jak jste celkově spokojeni s životem v našem městě následujícího pohledu [name=
    "_6_Jak jste celkově spokojeni s životem v našem městě následujícího pohledu"]
  COUNT() [name="COUNT"]
  @15.Kolik jevám let [name="_15_Kolik jevám let"] MISSING=LISTWISE
  REPORTMISSING=NO
  /GRAPHSPEC SOURCE=INLINE.
BEGIN GPL
```

```

SOURCE: s=userSource(id("graphdataset"))
DATA:
Jakjstecelkověspokojenasživotemvnašemměstěznásledujícíhopohle=col(source(s),
name("_6_Jakjstecelkověspokojenasživotemvnašemměstěznásledujícíhopohle"),
unit.category())
DATA: COUNT=col(source(s), name("COUNT"))
DATA: Kolikjevámlet=col(source(s), name("_15_Kolikjevámlet"),
unit.category())
GUIDE: axis(dim(1), label("6. Jak jste celkově spokojen/a s životem v našem městě
z následujícího pohledu: [Místo pro ",
"život]"))
GUIDE: axis(dim(2), label("Count"))
GUIDE: legend(aesthetic(aesthetic.color.interior), label("15. Kolik je vám
let:"))
SCALE: linear(dim(2), include(0))
ELEMENT:
interval.stack(position(Jakjstecelkověspokojenasživotemvnašemměstěznásledující
hopohle*COUNT),
color.interior(Kolikjevámlet), shape.interior(shape.square))
END GPL.

```

## GGraph

Notes		
Output Created		17-OCT-2018 17:45:35
Comments		
Input	Data	D:\!!! Aktuální\!!!!_Libčice nad Vltavou\dotazník\dotaznik.sa v
	Active Dataset	DataSet1
	Filter	<none>
	Weight	<none>
	Split File	<none>
	N of Rows in Working Data	
	File	408

Notes



Syntax

```
GGRAPH
  /GRAPHDATASET
  NAME="graphdataset"
  VARIABLES=@6.Jakstecelk
  ověspokojenasživotemvnaše
  mměstěznásledujícíchíhophle[
  name=

  "_6_Jakstecelkověspokojen
  asživotemvnašemměstěznásl
  edujícíchíhophle"]
  COUNT()[name="COUNT"]

  @15.Kolikjevámlet[name="_
  15_Kolikjevámlet"]
  MISSING=LISTWISE
  REPORTMISSING=NO
  /GRAPHSPEC
  SOURCE=INLINE.
  BEGIN GPL
    SOURCE:
    s=userSource(id("graphdatas
    et"))
    DATA:
    Jakstecelkověspokojenasživ
    otemvnašemměstěznásledují
    cíhophle=col(source(s),

    name("_6_Jakstecelkověspo
    kojenasživotemvnašemměst
    ěznásledujícíchíhophle"),
    unit.category())
    DATA:
    COUNT=col(source(s),
    name("COUNT"))
    DATA:
    Kolikjevámlet=col(source(s),
    name("_15_Kolikjevámlet"),
    unit.category())
    GUIDE: axis(dim(1),
    label("6. Jak jste celkově
    spokojen/a s životem v
    našem městě z následujícího
    pohledu: [Místo pro ",
    "život]"))
```

### Notes

Resources	Processor Time	00:00:00,08
	Elapsed Time	00:00:00,10

[DataSet1] D:\!!! Aktuální\!!!!\_Libčice nad Vltavou\dotazník\dotaznik.sav

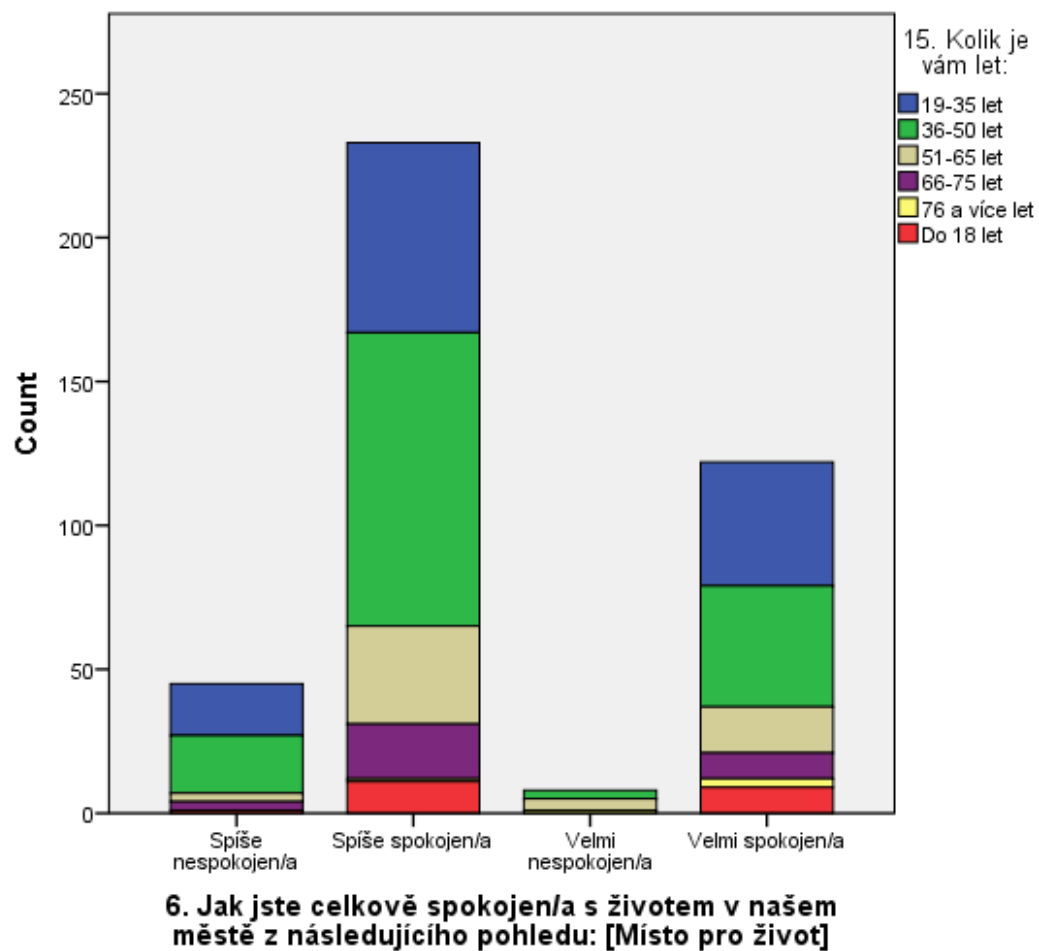

\* Chart Builder.

GGRAPH

/GRAPHDATASET NAME="graphdataset"

VARIABLES=@6.Jak jste celkově spokojen/a s životem v našem městě z následujícího pohledu [name=

"\_6\_Jak jste celkově spokojen/a s životem v našem městě z následujícího pohledu"]

COUNT () [name="COUNT"]

@18.Pracujete jako [name="\_18\_Pracujete jako"] MISSING=LISTWISE

```

REPORTMISSING=NO
/GRAPHSPEC SOURCE=INLINE.
BEGIN GPL
  SOURCE: s=userSource(id("graphdataset"))
  DATA:
  Jakjstecelkověspokojenasživotemvnašemměstěznásledujícíhopohle=col(source(s),
    name("_6_Jakjstecelkověspokojenasživotemvnašemměstěznásledujícíhopohle"),
  unit.category())
  DATA: COUNT=col(source(s), name("COUNT"))
  DATA: Pracujetejako=col(source(s), name("_18_Pracujetejako"),
  unit.category())
  GUIDE: axis(dim(1), label("6. Jak jste celkově spokojen/a s životem v našem městě
z následujícího pohledu: [Místo pro ",
    "život]"))
  GUIDE: axis(dim(2), label("Count"))
  GUIDE: legend(aesthetic(aesthetic.color.interior), label("18. Pracujete
jako:"))
  SCALE: linear(dim(2), include(0))
  ELEMENT:
interval.stack(position(Jakjstecelkověspokojenasživotemvnašemměstěznásledující
hopohle*COUNT),
  color.interior(Pracujetejako), shape.interior(shape.square))
END GPL.

```

## GGraph

Notes		
Output Created	17-OCT-2018 17:46:51	
	Comments	
Input	Data	D:\!!! Aktuální\!!!!_Libčice nad Vltavou\dotazník\dotaznik.sav
	Active Dataset	DataSet1
	Filter	<none>
	Weight	<none>
	Split File	<none>
	N of Rows in Working Data	408
	File	

Notes

Syntax

```
GGRAPH
  /GRAPHDATASET
  NAME="graphdataset"
  VARIABLES=@6.Jakstecelk
  ověspokojenasživotemvnaše
  mměstěznásledujícíchíhophle[
  name=

  "_6_Jakstecelkověspokojen
  asživotemvnašemměstěznásl
  edujícíchíhophle"]
  COUNT()[name="COUNT"]

  @18.Pracujetejako[name="_
  18_Pracujetejako"]
  MISSING=LISTWISE
  REPORTMISSING=NO
  /GRAPHSPEC
  SOURCE=INLINE.
  BEGIN GPL
    SOURCE:
    s=userSource(id("graphdatas
    et"))
    DATA:
    Jakstecelkověspokojenasživ
    otemvnašemměstěznásledují
    cíhophle=col(source(s),

    name("_6_Jakstecelkověspo
    kojenasživotemvnašemměst
    ěznásledujícíchíhophle"),
    unit.category())
    DATA:
    COUNT=col(source(s),
    name("COUNT"))
    DATA:
    Pracujetejako=col(source(s),
    name("_18_Pracujetejako"),
    unit.category())
    GUIDE: axis(dim(1),
    label("6. Jak jste celkově
    spokojen/a s životem v
    našem městě z následujícího
    pohledu: [Místo pro ",
    "život]"))
```

### Notes

Resources	Processor Time	00:00:00,11
	Elapsed Time	00:00:00,10

[DataSet1] D:\!!! Aktuální\!!!!\_Libčice nad Vltavou\dotazník\dotaznik.sav

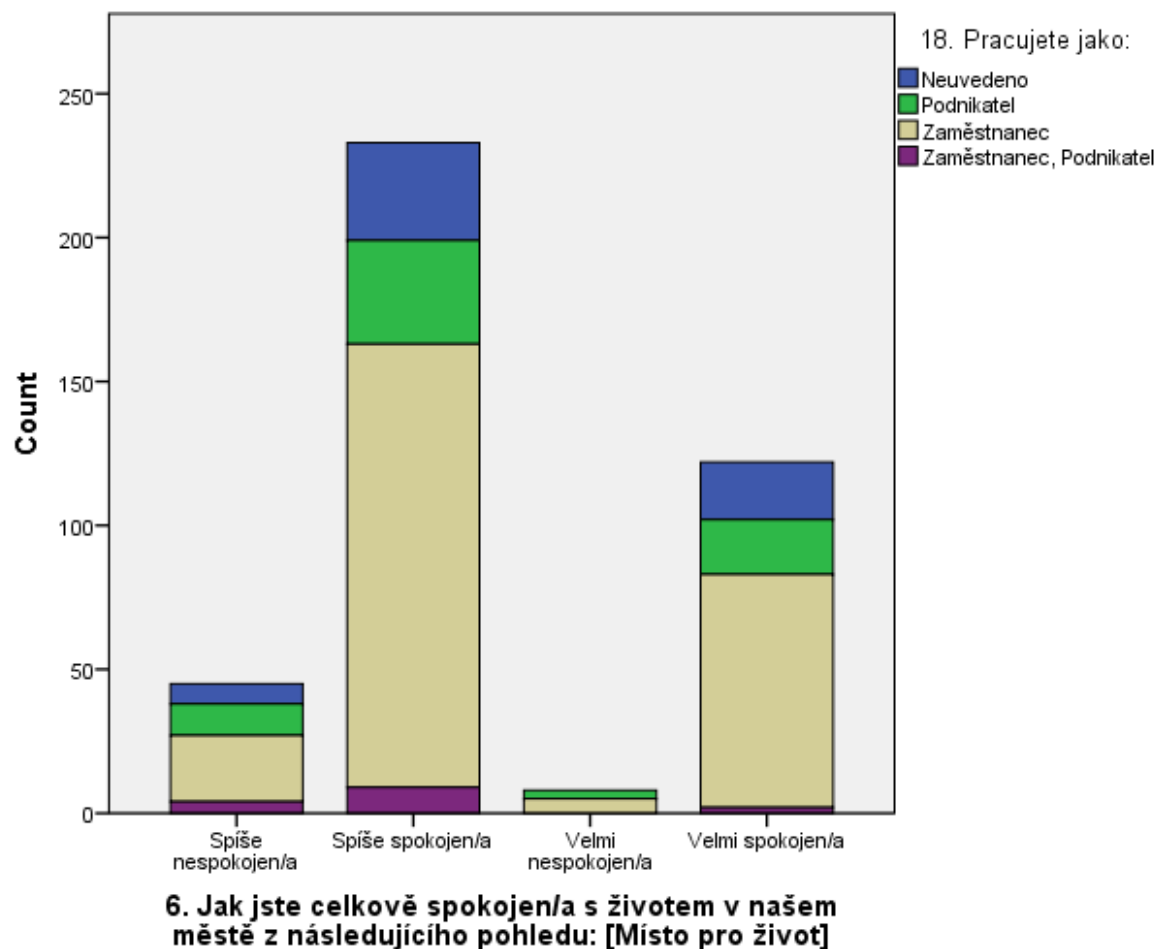

GET

FILE='D:\!!! Aktuální\!!!!\_Libčice nad Vltavou\dotazník\dotaznik.sav'.

Warning # 67. Command name: GET FILE

The document is already in use by another user or process. If you make changes to the document they may overwrite changes made by others or your changes may be overwritten by others.

File opened D:\!!! Aktuální\!!!!\_Libčice nad Vltavou\dotazník\dotaznik.sav

```

DATASET NAME DataSet2 WINDOW=FRONT.
DATASET ACTIVATE DataSet1.
DATASET CLOSE DataSet2.
CROSSTABS
  /TABLES=@3.Čímjezdítenejčastějídopráceškoly BY
@2.Kdepracujetekamchodíteoškoly
  /FORMAT=AVALUE TABLES
  /STATISTICS=CHISQ PHI
  /CELLS=COUNT ROW COLUMN TOTAL
  /COUNT ROUND CELL
  /BARCHART.

```

## Crosstabs

Notes		
Output Created		21-OCT-2018 12:21:56
Comments		
	Data	D:\!!! Aktuální\!!!! _Libčice nad Vltavou\dotazník\dotaznik.sav
Input	Active Dataset	DataSet1
	Filter	<none>
	Weight	<none>
	Split File	<none>
	N of Rows in Working Data File	408
	Definition of Missing	User-defined missing values are treated as missing.
Missing Value Handling	Cases Used	Statistics for each table are based on all the cases with valid data in the specified range(s) for all variables in each table.

Syntax	CROSSTABS		
	/TABLES=@3.Čímjezdítenej častějidoopráceškoly BY @2.Kdepracujetekamchodíte doškoly /FORMAT=AVALUE TABLES /STATISTICS=CHISQ PHI /CELLS=COUNT ROW COLUMN TOTAL /COUNT ROUND CELL /BARCHART.		
Resources	Processor Time		00:00:01,17
	Elapsed Time		00:00:00,81
	Dimensions Requested		2
	Cells Available		131072

[DataSet1] D:\!!! Aktuální\!!!!\_Libčice nad Vltavou\dotazník\dotaznik.sav

Case Processing Summary						
	Cases					
	Valid		Missing		Total	
	N	Percent	N	Percent	N	Percent
3. Čím jezdíte nejčastěji do práce/školy? * 2. Kde pracujete/kam chodíte do školy?	408	100,0%	0	0,0%	408	100,0%

3. Čím jezdíte nejčastěji do práce/školy? * 2. Kde pracujete/kam chodíte do školy? Crosstabulation			
		2. Kde pracujete/kam chodíte do školy?	
			Jinde
3. Čím jezdíte nejčastěji do	Count	10	0

práce/školy?		% within 3. Čím jezdíte nejčastěji do práce/školy?	52,6%	0,0%
		% within 2. Kde pracujete/kam chodíte do školy?	76,9%	0,0%
		% of Total	2,5%	0,0%
		Count	0	22
Auto		% within 3. Čím jezdíte nejčastěji do práce/školy?	0,0%	26,8%
		% within 2. Kde pracujete/kam chodíte do školy?	0,0%	40,7%
		% of Total	0,0%	5,4%
		Count	0	1
Auto, Kolo		% within 3. Čím jezdíte nejčastěji do práce/školy?	0,0%	100,0%
		% within 2. Kde pracujete/kam chodíte do školy?	0,0%	1,9%
		% of Total	0,0%	0,2%
		Count	0	0
Auto, Kolo, Pěšky		% within 3. Čím jezdíte nejčastěji do práce/školy?	0,0%	0,0%
		% within 2. Kde pracujete/kam chodíte do školy?	0,0%	0,0%
		% of Total	0,0%	0,0%
		Count	0	0
Auto, Pěšky		% within 3. Čím jezdíte nejčastěji do práce/školy?	0,0%	0,0%
		% within 2. Kde pracujete/kam chodíte do školy?	0,0%	0,0%
		% of Total	0,0%	0,0%
		Count	0	0

3. Čím jezdíte nejčastěji do práce/školy? \* 2. Kde pracujete/kam chodíte do školy? Crosstabulation



		2. Kde pracujete/kam chodíte do školy?	
		Kralupy nad Vltavou	
3. Čím jezdíte nejčastěji do práce/školy?		Count	0
		% within 3. Čím jezdíte nejčastěji do práce/školy?	0,0%
		% within 2. Kde pracujete/kam chodíte do školy?	0,0%
		% of Total	0,0%
	Auto	Count	8
		% within 3. Čím jezdíte nejčastěji do práce/školy?	9,8%
		% within 2. Kde pracujete/kam chodíte do školy?	40,0%
		% of Total	2,0%
	Auto, Kolo	Count	0
		% within 3. Čím jezdíte nejčastěji do práce/školy?	0,0%
		% within 2. Kde pracujete/kam chodíte do školy?	0,0%
		% of Total	0,0%
	Auto, Kolo, Pěšky	Count	0
		% within 3. Čím jezdíte nejčastěji do práce/školy?	0,0%
		% within 2. Kde pracujete/kam chodíte do školy?	0,0%
		% of Total	0,0%
	Auto, Pěšky	Count	0
		% within 3. Čím jezdíte nejčastěji do práce/školy?	0,0%
		% within 2. Kde pracujete/kam chodíte do školy?	0,0%
		% of Total	0,0%

3. Čím jezdíte nejčastěji do práce/školy? \* 2. Kde pracujete/kam chodíte do školy? Crosstabulation

		2. Kde pracujete/kam chodíte do školy?	
		Libčice nad Vltavou	
3. Čím jezdíte nejčastěji do práce/školy?		Count	8
		% within 3. Čím jezdíte nejčastěji do práce/školy?	42,1%
		% within 2. Kde pracujete/kam chodíte do školy?	9,4%
		% of Total	2,0%
	Auto	Count	15
		% within 3. Čím jezdíte nejčastěji do práce/školy?	18,3%
		% within 2. Kde pracujete/kam chodíte do školy?	17,6%
		% of Total	3,7%
	Auto, Kolo	Count	0
		% within 3. Čím jezdíte nejčastěji do práce/školy?	0,0%
		% within 2. Kde pracujete/kam chodíte do školy?	0,0%
		% of Total	0,0%
	Auto, Kolo, Pěšky	Count	1
		% within 3. Čím jezdíte nejčastěji do práce/školy?	100,0%
		% within 2. Kde pracujete/kam chodíte do školy?	1,2%
		% of Total	0,2%
Auto, Pěšky	Count	6	
	% within 3. Čím jezdíte nejčastěji do práce/školy?	100,0%	
	% within 2. Kde pracujete/kam chodíte do školy?	7,1%	
	% of Total	1,5%	

3. Čím jezdíte nejčastěji do práce/školy? \* 2. Kde pracujete/kam chodíte do školy? Crosstabulation

		2. Kde pracujete/kam chodíte do školy?	Total
		Praha	
3. Čím jezdíte nejčastěji do práce/školy?		Count	1
		% within 3. Čím jezdíte nejčastěji do práce/školy?	5,3%
		% within 2. Kde pracujete/kam chodíte do školy?	0,4%
		% of Total	0,2%
		Count	37
		% within 3. Čím jezdíte nejčastěji do práce/školy?	45,1%
	Auto	% within 2. Kde pracujete/kam chodíte do školy?	15,7%
		% of Total	9,1%
		Count	0
		% within 3. Čím jezdíte nejčastěji do práce/školy?	0,0%
	Auto, Kolo	% within 2. Kde pracujete/kam chodíte do školy?	0,0%
		% of Total	0,0%
		Count	0
		% within 3. Čím jezdíte nejčastěji do práce/školy?	0,0%
	Auto, Kolo, Pěšky	% within 2. Kde pracujete/kam chodíte do školy?	0,0%
		% of Total	0,0%
		Count	0
	Auto, Pěšky	% within 3. Čím jezdíte nejčastěji do práce/školy?	0,0%

100,0%

	% within 2. Kde pracujete/kam chodíte do školy?	0,0%	1,5%
	% of Total	0,0%	1,5%

**3. Čím jezdíte nejčastěji do práce/školy? \* 2. Kde pracujete/kam chodíte do školy? Crosstabulation**

		2. Kde pracujete/kam chodíte do školy?	
			Jinde
3. Čím jezdíte nejčastěji do práce/školy?	Count	0	0
	% within 3. Čím jezdíte nejčastěji do práce/školy?	0,0%	0,0%
	Autobus		
	% within 2. Kde pracujete/kam chodíte do školy?	0,0%	0,0%
	% of Total	0,0%	0,0%
	Count	0	0
	% within 3. Čím jezdíte nejčastěji do práce/školy?	0,0%	0,0%
	Autobus, Kolo		
	% within 2. Kde pracujete/kam chodíte do školy?	0,0%	0,0%
	% of Total	0,0%	0,0%
	Count	0	6
	% within 3. Čím jezdíte nejčastěji do práce/školy?	0,0%	42,9%
	Kolo		
	% within 2. Kde pracujete/kam chodíte do školy?	0,0%	11,1%
	% of Total	0,0%	1,5%
	Count	0	0
	% within 3. Čím jezdíte nejčastěji do práce/školy?	0,0%	0,0%
	Kolo, Pěšky		
	% within 2. Kde pracujete/kam chodíte do školy?	0,0%	0,0%
	% of Total	0,0%	0,0%

Pěšky	Count	0	3
	% within 3. Čím jezdíte nejčastěji do práce/školy?	0,0%	7,3%
	% within 2. Kde pracujete/kam chodíte do školy?	0,0%	5,6%
	% of Total	0,0%	0,7%

**3. Čím jezdíte nejčastěji do práce/školy? \* 2. Kde pracujete/kam chodíte do školy? Crosstabulation**

		2. Kde pracujete/kam chodíte do školy?
		Kralupy nad Vltavou
3. Čím jezdíte nejčastěji do práce/školy?	Count	2
	% within 3. Čím jezdíte nejčastěji do práce/školy?	100,0%
	Autobus	% within 2. Kde pracujete/kam chodíte do školy?
		10,0%
		% of Total
		0,5%
	Count	0
	% within 3. Čím jezdíte nejčastěji do práce/školy?	0,0%
	Autobus, Kolo	% within 2. Kde pracujete/kam chodíte do školy?
		0,0%
		% of Total
		0,0%
	Count	0
	% within 3. Čím jezdíte nejčastěji do práce/školy?	0,0%
	Kolo	% within 2. Kde pracujete/kam chodíte do školy?
		0,0%
		% of Total
		0,0%
	Count	0
	% within 3. Čím jezdíte nejčastěji do práce/školy?	0,0%
	Kolo, Pěšky	% within 2. Kde pracujete/kam chodíte do školy?
		0,0%

	% of Total	0,0%
	Count	0
	% within 3. Čím jezdíte nejčastěji do práce/školy?	0,0%
	% within 2. Kde pracujete/kam chodíte do školy?	0,0%
	% of Total	0,0%
Pěšky		

**3. Čím jezdíte nejčastěji do práce/školy? \* 2. Kde pracujete/kam chodíte do školy? Crosstabulation**

		2. Kde pracujete/kam chodíte do školy?
		Libčice nad Vltavou
3. Čím jezdíte nejčastěji do práce/školy?	Count	0
	% within 3. Čím jezdíte nejčastěji do práce/školy?	0,0%
	% within 2. Kde pracujete/kam chodíte do školy?	0,0%
	% of Total	0,0%
	Count	0
	% within 3. Čím jezdíte nejčastěji do práce/školy?	0,0%
	% within 2. Kde pracujete/kam chodíte do školy?	0,0%
	% of Total	0,0%
	Count	3
	% within 3. Čím jezdíte nejčastěji do práce/školy?	21,4%
	% within 2. Kde pracujete/kam chodíte do školy?	3,5%
	% of Total	0,7%
	Count	1
	% within 3. Čím jezdíte nejčastěji do práce/školy?	100,0%
	% within 2. Kde pracujete/kam chodíte do školy?	1,2%
Autobus		
Autobus, Kolo		
Kolo		
Kolo, Pěšky		

Pěšky	% of Total	0,2%
	Count	37
	% within 3. Čím jezdíte nejčastěji do práce/školy?	90,2%
	% within 2. Kde pracujete/kam chodíte do školy?	43,5%
	% of Total	9,1%

**3. Čím jezdíte nejčastěji do práce/školy? \* 2. Kde pracujete/kam chodíte do školy? Crosstabulation**

		2. Kde pracujete/kam chodíte do školy?	Total
		Praha	
3. Čím jezdíte nejčastěji do práce/školy?	Count	0	2
	% within 3. Čím jezdíte nejčastěji do práce/školy?	0,0%	100,0%
	Autobus	% within 2. Kde pracujete/kam chodíte do školy?	0,5%
		0,0%	0,5%
		% of Total	0,5%
	Count	1	1
	% within 3. Čím jezdíte nejčastěji do práce/školy?	100,0%	100,0%
	Autobus, Kolo	% within 2. Kde pracujete/kam chodíte do školy?	0,2%
		0,4%	0,2%
		% of Total	0,2%
	Count	5	14
	% within 3. Čím jezdíte nejčastěji do práce/školy?	35,7%	100,0%
	Kolo	% within 2. Kde pracujete/kam chodíte do školy?	3,4%
		2,1%	3,4%
		% of Total	3,4%
	Count	0	1
	Kolo, Pěšky		

	% within 3. Čím jezdíte nejčastěji do práce/školy?	0,0%	100,0%
	% within 2. Kde pracujete/kam chodíte do školy?	0,0%	0,2%
	% of Total	0,0%	0,2%
	Count	1	41
	% within 3. Čím jezdíte nejčastěji do práce/školy?	2,4%	100,0%
	% within 2. Kde pracujete/kam chodíte do školy?	0,4%	10,0%
Pěšky	% of Total	0,2%	10,0%

**3. Čím jezdíte nejčastěji do práce/školy? \* 2. Kde pracujete/kam chodíte do školy? Crosstabulation**

		2. Kde pracujete/kam chodíte do školy?	
			Jinde
3. Čím jezdíte nejčastěji do práce/školy?	Count	3	15
	% within 3. Čím jezdíte nejčastěji do práce/školy?	1,6%	7,8%
	% within 2. Kde pracujete/kam chodíte do školy?	23,1%	27,8%
	% of Total	0,7%	3,7%
	Count	0	2
	% within 3. Čím jezdíte nejčastěji do práce/školy?	0,0%	6,5%
Vlak	% within 2. Kde pracujete/kam chodíte do školy?	0,0%	3,7%
	% of Total	0,0%	0,5%
	Count	0	2
	% within 3. Čím jezdíte nejčastěji do práce/školy?	0,0%	100,0%
Vlak, Auto	% within 2. Kde pracujete/kam chodíte do školy?	0,0%	3,7%
	% of Total	0,0%	0,5%
	Count	0	2
	% within 3. Čím jezdíte nejčastěji do práce/školy?	0,0%	100,0%
Vlak, Auto, Kolo	% within 2. Kde pracujete/kam chodíte do školy?	0,0%	3,7%
	% of Total	0,0%	0,5%
	Count	0	2
	% within 3. Čím jezdíte nejčastěji do práce/školy?	0,0%	100,0%



		% of Total	0,0%	0,5%
		Count	0	0
		% within 3. Čím jezdíte nejčastěji do práce/školy?	0,0%	0,0%
	Vlak, Auto, Kolo, Pěšky	% within 2. Kde pracujete/kam chodíte do školy?	0,0%	0,0%
		% of Total	0,0%	0,0%
		Count	0	1
	Vlak, Autobus	% within 3. Čím jezdíte nejčastěji do práce/školy?	0,0%	25,0%
		% within 2. Kde pracujete/kam chodíte do školy?	0,0%	1,9%
		% of Total	0,0%	0,2%
		Count	0	1
		% within 3. Čím jezdíte nejčastěji do práce/školy?	0,0%	25,0%
		% within 2. Kde pracujete/kam chodíte do školy?	0,0%	1,9%

**3. Čím jezdíte nejčastěji do práce/školy? \* 2. Kde pracujete/kam chodíte do školy? Crosstabulation**

		2. Kde pracujete/kam chodíte do školy?
		Kralupy nad Vltavou
3. Čím jezdíte nejčastěji do práce/školy?	Vlak	Count
		8
		% within 3. Čím jezdíte nejčastěji do práce/školy?
		4,2%
	Vlak, Auto	% within 2. Kde pracujete/kam chodíte do školy?
		40,0%
		% of Total
		2,0%
	Vlak, Auto, Kolo	Count
		2
		% within 3. Čím jezdíte nejčastěji do práce/školy?
		6,5%

		% within 2. Kde pracujete/kam chodíte do školy?	0,0%
		% of Total	0,0%
		Count	0
		% within 3. Čím jezdíte nejčastěji do práce/školy?	0,0%
	Vlak, Auto, Kolo, Pěšky	% within 2. Kde pracujete/kam chodíte do školy?	0,0%
		% of Total	0,0%
		Count	0
	Vlak, Autobus	% within 3. Čím jezdíte nejčastěji do práce/školy?	0,0%
		% within 2. Kde pracujete/kam chodíte do školy?	0,0%
		% of Total	0,0%

**3. Čím jezdíte nejčastěji do práce/školy? \* 2. Kde pracujete/kam chodíte do školy? Crosstabulation**

		2. Kde pracujete/kam chodíte do školy?
		Libčice nad Vltavou
3. Čím jezdíte nejčastěji do práce/školy?	Vlak	Count 10
		% within 3. Čím jezdíte nejčastěji do práce/školy? 5,2%
		% within 2. Kde pracujete/kam chodíte do školy? 11,8%
		% of Total 2,5%
	Vlak, Auto	Count 1
		% within 3. Čím jezdíte nejčastěji do práce/školy? 3,2%
		% within 2. Kde pracujete/kam chodíte do školy? 1,2%
		% of Total 0,2%
	Vlak, Auto, Kolo	Count 0
		% within 3. Čím jezdíte nejčastěji do práce/školy? 0,0%

			% within 2. Kde pracujete/kam chodíte do školy?	0,0%
			% of Total	0,0%
			Count	1
			% within 3. Čím jezdíte nejčastěji do práce/školy?	100,0%
		Vlak, Auto, Kolo, Pěšky	% within 2. Kde pracujete/kam chodíte do školy?	1,2%
			% of Total	0,2%
			Count	0
		Vlak, Autobus	% within 3. Čím jezdíte nejčastěji do práce/školy?	0,0%
			% within 2. Kde pracujete/kam chodíte do školy?	0,0%
			% of Total	0,0%

**3. Čím jezdíte nejčastěji do práce/školy? \* 2. Kde pracujete/kam chodíte do školy? Crosstabulation**

		2. Kde pracujete/kam chodíte do školy?	Total
		Praha	
3. Čím jezdíte nejčastěji do práce/školy?	Count	156	192
	% within 3. Čím jezdíte nejčastěji do práce/školy?	81,2%	100,0%
	Vlak	% within 2. Kde pracujete/kam chodíte do školy?	47,1%
		% of Total	47,1%
		Count	31
	Vlak, Auto	% within 3. Čím jezdíte nejčastěji do práce/školy?	100,0%
		% within 2. Kde pracujete/kam chodíte do školy?	7,6%
		% of Total	7,6%
	Vlak, Auto, Kolo	Count	2

		% within 3. Čím jezdíte nejčastěji do práce/školy?	0,0%	100,0%
		% within 2. Kde pracujete/kam chodíte do školy?	0,0%	0,5%
		% of Total	0,0%	0,5%
		Count	0	1
	Vlak, Auto, Kolo, Pěšky	% within 3. Čím jezdíte nejčastěji do práce/školy?	0,0%	100,0%
		% within 2. Kde pracujete/kam chodíte do školy?	0,0%	0,2%
		% of Total	0,0%	0,2%
		Count	3	4
	Vlak, Autobus	% within 3. Čím jezdíte nejčastěji do práce/školy?	75,0%	100,0%
		% within 2. Kde pracujete/kam chodíte do školy?	1,3%	1,0%
		% of Total	0,7%	1,0%

**3. Čím jezdíte nejčastěji do práce/školy? \* 2. Kde pracujete/kam chodíte do školy? Crosstabulation**

		2. Kde pracujete/kam chodíte do školy?	
			Jinde
3. Čím jezdíte nejčastěji do práce/školy?	Count	0	0
	% within 3. Čím jezdíte nejčastěji do práce/školy?	0,0%	0,0%
	Vlak, Autobus, Pěšky	% within 2. Kde pracujete/kam chodíte do školy?	0,0%
		% of Total	0,0%
		Count	0
		% within 3. Čím jezdíte nejčastěji do práce/školy?	0,0%
	Vlak, Kolo	% within 2. Kde pracujete/kam chodíte do školy?	1,9%

Total	Vlak, Kolo, Pěšky	% of Total	0,0%	0,2%
		Count	0	1
		% within 3. Čím jezdíte nejčastěji do práce/školy?	0,0%	100,0%
		% within 2. Kde pracujete/kam chodíte do školy?	0,0%	1,9%
		% of Total	0,0%	0,2%
		Count	0	0
	Vlak, Pěšky	% within 3. Čím jezdíte nejčastěji do práce/školy?	0,0%	0,0%
		% within 2. Kde pracujete/kam chodíte do školy?	0,0%	0,0%
		% of Total	0,0%	0,0%
		Count	13	54
		% within 3. Čím jezdíte nejčastěji do práce/školy?	3,2%	13,2%
		% within 2. Kde pracujete/kam chodíte do školy?	100,0%	100,0%
		% of Total	3,2%	13,2%

**3. Čím jezdíte nejčastěji do práce/školy? \* 2. Kde pracujete/kam chodíte do školy? Crosstabulation**

		2. Kde pracujete/kam chodíte do školy?
		Kralupy nad Vltavou
3. Čím jezdíte nejčastěji do práce/školy?	Vlak, Autobus, Pěšky	Count
		0
		% within 3. Čím jezdíte nejčastěji do práce/školy?
		0,0%
		% within 2. Kde pracujete/kam chodíte do školy?
		0,0%
	Vlak, Kolo	% of Total
		0,0%
		Count
		0
		% within 3. Čím jezdíte nejčastěji do práce/školy?
		0,0%

Total	Vlak, Kolo, Pěšky	% within 2. Kde pracujete/kam chodíte do školy?	0,0%
		% of Total	0,0%
		Count	0
		% within 3. Čím jezdíte nejčastěji do práce/školy?	0,0%
		% within 2. Kde pracujete/kam chodíte do školy?	0,0%
		% of Total	0,0%
	Vlak, Pěšky	Count	0
		% within 3. Čím jezdíte nejčastěji do práce/školy?	0,0%
		% within 2. Kde pracujete/kam chodíte do školy?	0,0%
		% of Total	0,0%
		Count	20
		% within 3. Čím jezdíte nejčastěji do práce/školy?	4,9%
	Total	% within 2. Kde pracujete/kam chodíte do školy?	100,0%
		% of Total	4,9%

**3. Čím jezdíte nejčastěji do práce/školy? \* 2. Kde pracujete/kam chodíte do školy? Crosstabulation**

		2. Kde pracujete/kam chodíte do školy?
		Libčice nad Vltavou
3. Čím jezdíte nejčastěji do práce/školy?	Count	0
	% within 3. Čím jezdíte nejčastěji do práce/školy?	0,0%
	Vlak, Autobus, Pěšky	% within 2. Kde pracujete/kam chodíte do školy?
		0,0%
		% of Total
		0,0%
	Count	0
Vlak, Kolo	% within 3. Čím jezdíte nejčastěji do práce/školy?	0,0%

Total	Vlak, Kolo, Pěšky	% within 2. Kde pracujete/kam chodíte do školy?	0,0%
		% of Total	0,0%
		Count	0
		% within 3. Čím jezdíte nejčastěji do práce/školy?	0,0%
		% within 2. Kde pracujete/kam chodíte do školy?	0,0%
		% of Total	0,0%
	Vlak, Pěšky	Count	2
		% within 3. Čím jezdíte nejčastěji do práce/školy?	100,0%
		% within 2. Kde pracujete/kam chodíte do školy?	2,4%
		% of Total	0,5%
		Count	85
		% within 3. Čím jezdíte nejčastěji do práce/školy?	20,8%
	Total	% within 2. Kde pracujete/kam chodíte do školy?	100,0%
		% of Total	20,8%

**3. Čím jezdíte nejčastěji do práce/školy? \* 2. Kde pracujete/kam chodíte do školy? Crosstabulation**

		2. Kde pracujete/kam chodíte do školy?	Total
		Praha	
3. Čím jezdíte nejčastěji do práce/školy?	Count	1	1
	% within 3. Čím jezdíte nejčastěji do práce/školy?	100,0%	100,0%
	Vlak, Autobus, Pěšky		
	% within 2. Kde pracujete/kam chodíte do školy?	0,4%	0,2%
	% of Total	0,2%	0,2%
	Count	5	6
	Vlak, Kolo		
	% within 3. Čím jezdíte nejčastěji do práce/školy?	83,3%	100,0%

Total	Vlak, Kolo, Pěšky	% within 2. Kde pracujete/kam chodíte do školy?	2,1%	1,5%
		% of Total	1,2%	1,5%
		Count	0	1
		% within 3. Čím jezdíte nejčastěji do práce/školy?	0,0%	100,0%
		% within 2. Kde pracujete/kam chodíte do školy?	0,0%	0,2%
		% of Total	0,0%	0,2%
	Vlak, Pěšky	Count	0	2
		% within 3. Čím jezdíte nejčastěji do práce/školy?	0,0%	100,0%
		% within 2. Kde pracujete/kam chodíte do školy?	0,0%	0,5%
		% of Total	0,0%	0,5%
		Count	236	408
		% within 3. Čím jezdíte nejčastěji do práce/školy?	57,8%	100,0%
		% within 2. Kde pracujete/kam chodíte do školy?	100,0%	100,0%
		% of Total	57,8%	100,0%

#### Chi-Square Tests

	Value	df	Asymp. Sig. (2-sided)
Pearson Chi-Square	485,304 <sup>a</sup>	72	,000
Likelihood Ratio	331,712	72	,000
N of Valid Cases	408		

a. 80 cells (84,2%) have expected count less than 5. The minimum expected count is ,03.



### Symmetric Measures

		Value	Approx. Sig.
Nominal by Nominal	Phi	1,091	,000
	Cramer's V	,545	,000
N of Valid Cases		408	

- Not assuming the null hypothesis.
- Using the asymptotic standard error assuming the null hypothesis.

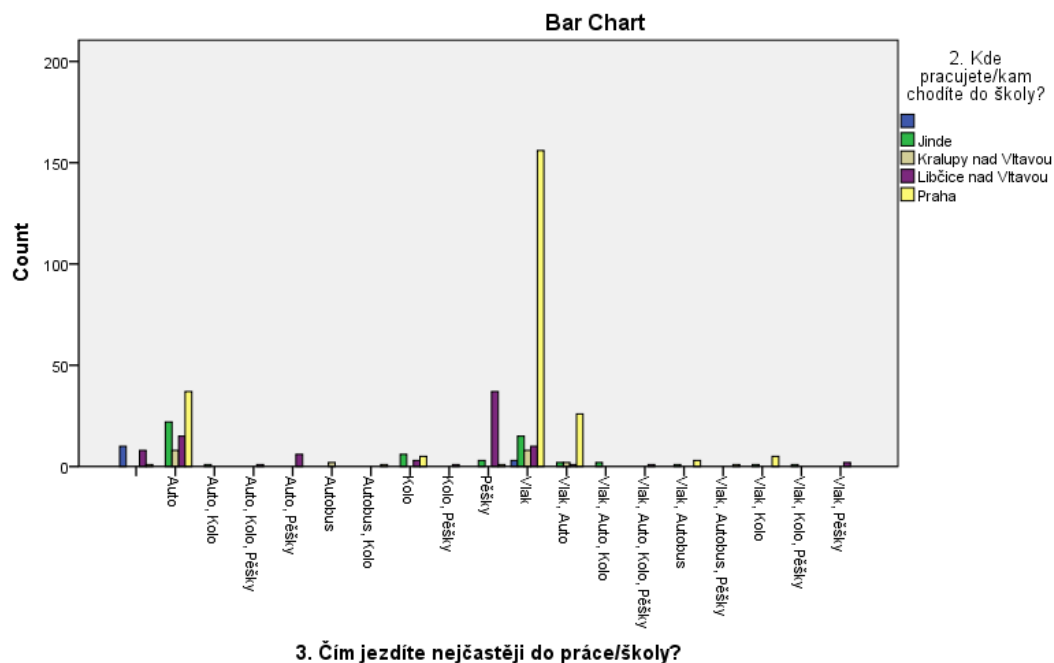

GET

```
FILE='D:\!!! Aktuální\!!!!_Libčice nad Vltavou\dotazník\dotaznik.sav'.
DATASET NAME DataSet1 WINDOW=FRONT.
FREQUENCIES VARIABLES=@1.VLibčicích nad Vltavou @2.Kde pracujete kam chodíte do školy
/PIECHART PERCENT
/ORDER=ANALYSIS.
```

```
SORT CASES BY @1.VLibčicích nad Vltavou (A).
SORT CASES BY @2.Kde pracujete kam chodíte do školy (A).
DATASET ACTIVATE DataSet1.
SAVE OUTFILE='D:\!!! Aktuální\!!!!_Libčice nad Vltavou\dotazník\dotaznik.sav'
/COMPRESSED.
```

```

FREQUENCIES VARIABLES=@1.VLibčicíchnadVltavou @2.Kdepracujetekamchodítedoškoly
@14.Jste @15.Kolikjevámet
    @16.Kolikmátedětívevěkudo15let @17.Ukončenévzdělání @18.Pracujetejako
/PIECHART PERCENT
/ORDER=ANALYSIS.

```

## Frequencies

Notes		
Output Created		29-OCT-2018 18:22:53
Comments		
	Data	D:\!!! Aktuální\!!!!_Libčice nad Vltavou\dotazník\dotaznik.sa v
Input	Active Dataset	DataSet1
	Filter	<none>
	Weight	<none>
	Split File	<none>
	N of Rows in Working Data	408
	File	
	Definition of Missing	User-defined missing values are treated as missing.
Missing Value Handling	Cases Used	Statistics are based on all cases with valid data.

Syntax		FREQUENCIES VARIABLES=@1.VLibčicích nadVltavou @2.Kdepracujetekamchodíte doškoly @14.Jste @15.Kolikjevámlet  @16.Kolikmáteděťivevěkudo 15let @17.Ukončenévzdělání @18.Pracujetejako /PIECHART PERCENT /ORDER=ANALYSIS.
Resources	Processor Time	00:00:00,77
	Elapsed Time	00:00:00,75

[DataSet1] D:\!!! Aktuální\!!!!\_Libčice nad Vltavou\dotazník\dotaznik.sav

Statistics						
		1. V Libčicích nad Vltavou:	2. Kde pracujete/kam chodíte do školy?	14. Jste:	15. Kolik je vám let:	16. Kolik máte děti ve věku do 15 let?
N	Valid	408	408	408	408	408
	Missing	0	0	0	0	0

Statistics			
		17. Ukončené vzdělání:	18. Pracujete jako:
N	Valid	408	408
	Missing	0	0

## Frequency Table

**1. V Libčicích nad Vltavou:**

	Frequency	Percent	Valid Percent	Cumulative Percent
Valid Bydlím i pracuji	86	21,1	21,1	21,1
Jsem na návštěvě	12	2,9	2,9	24,0
Pouze bydlím	305	74,8	74,8	98,8
Pouze chodím do práce/školy	5	1,2	1,2	100,0
Total	408	100,0	100,0	

**2. Kde pracujete/kam chodíte do školy?**

	Frequency	Percent	Valid Percent	Cumulative Percent
Valid Jinde	54	13,2	13,2	13,2
Kralupy nad Vltavou	20	4,9	4,9	18,1
Libčice nad Vltavou	85	20,8	20,8	39,0
Neuvedeno	13	3,2	3,2	42,2
Praha	236	57,8	57,8	100,0
Total	408	100,0	100,0	

**14. Jste:**

	Frequency	Percent	Valid Percent	Cumulative Percent
Valid Muž	175	42,9	42,9	42,9
Žena	233	57,1	57,1	100,0
Total	408	100,0	100,0	

**15. Kolik je vám let:**

	Frequency	Percent	Valid Percent	Cumulative Percent
Valid 19-35 let	127	31,1	31,1	31,1

36-50 let	167	40,9	40,9	72,1
51-65 let	57	14,0	14,0	86,0
66-75 let	31	7,6	7,6	93,6
76 a více let	5	1,2	1,2	94,9
Do 18 let	21	5,1	5,1	100,0
Total	408	100,0	100,0	

**16. Kolik máte dětí ve věku do 15 let?**

	Frequency	Percent	Valid Percent	Cumulative Percent
Valid 1 dítě	83	20,3	20,3	20,3
2 děti	112	27,5	27,5	47,8
3 děti a více	31	7,6	7,6	55,4
Nemám děti	159	39,0	39,0	94,4
Neuvedeno	23	5,6	5,6	100,0
Total	408	100,0	100,0	

**17. Ukončené vzdělání:**

	Frequency	Percent	Valid Percent	Cumulative Percent
Valid Středoškolské	189	46,3	46,3	46,3
Vysokoškolské	188	46,1	46,1	92,4
Základní	31	7,6	7,6	100,0
Total	408	100,0	100,0	

**18. Pracujete jako:**

	Frequency	Percent	Valid Percent	Cumulative Percent
Valid Neuvedeno	61	15,0	15,0	15,0
Podnikatel	69	16,9	16,9	31,9
Zaměstnanec	263	64,5	64,5	96,3
Zaměstnanec, Podnikatel	15	3,7	3,7	100,0

Total	408	100,0	100,0
-------	-----	-------	-------

## Pie Chart

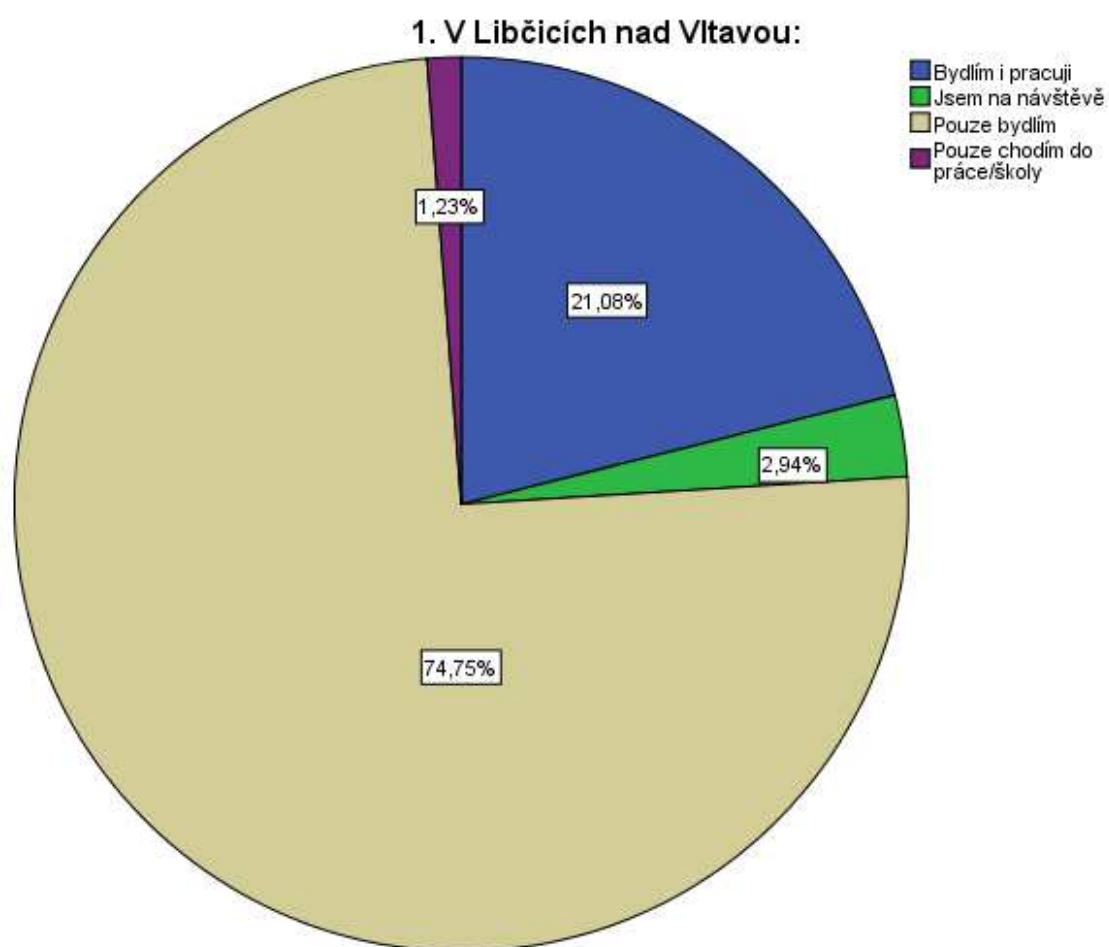

## 2. Kde pracujete/kam chodíte do školy?

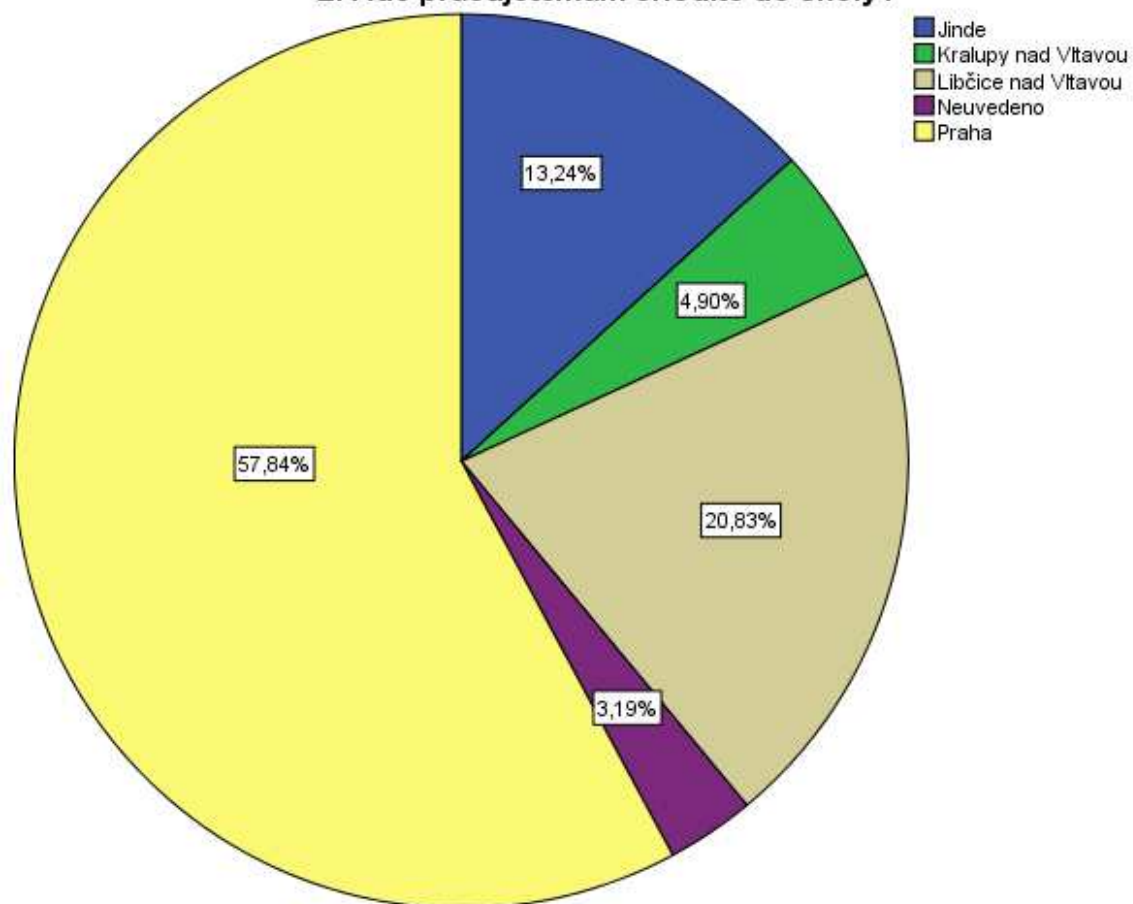

14. Jste:

Muž  
Žena

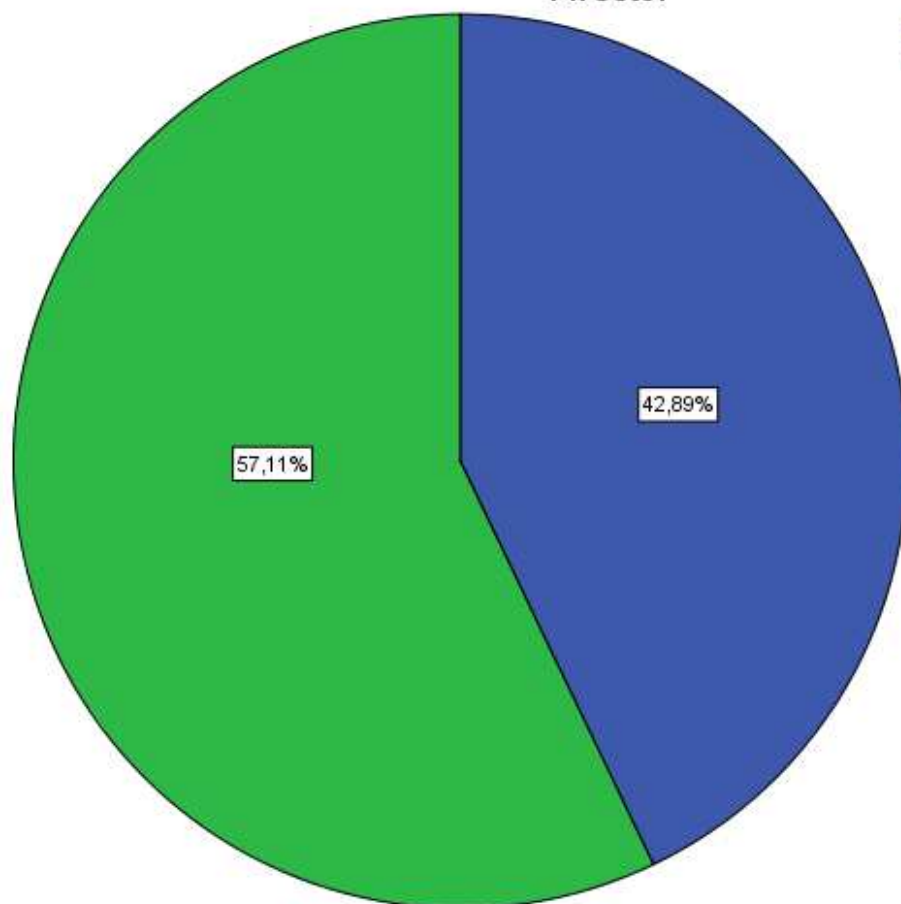



15. Kolik je vám let:

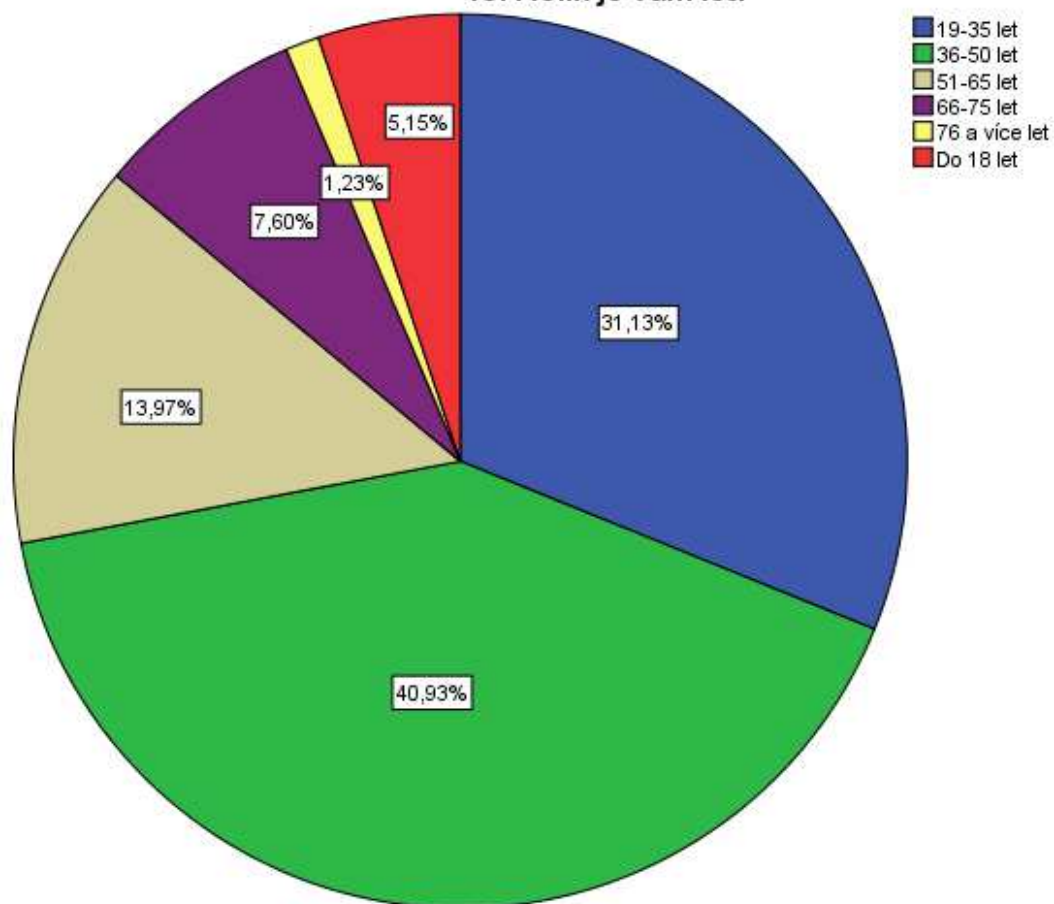

16. Kolik máte dětí ve věku do 15 let?

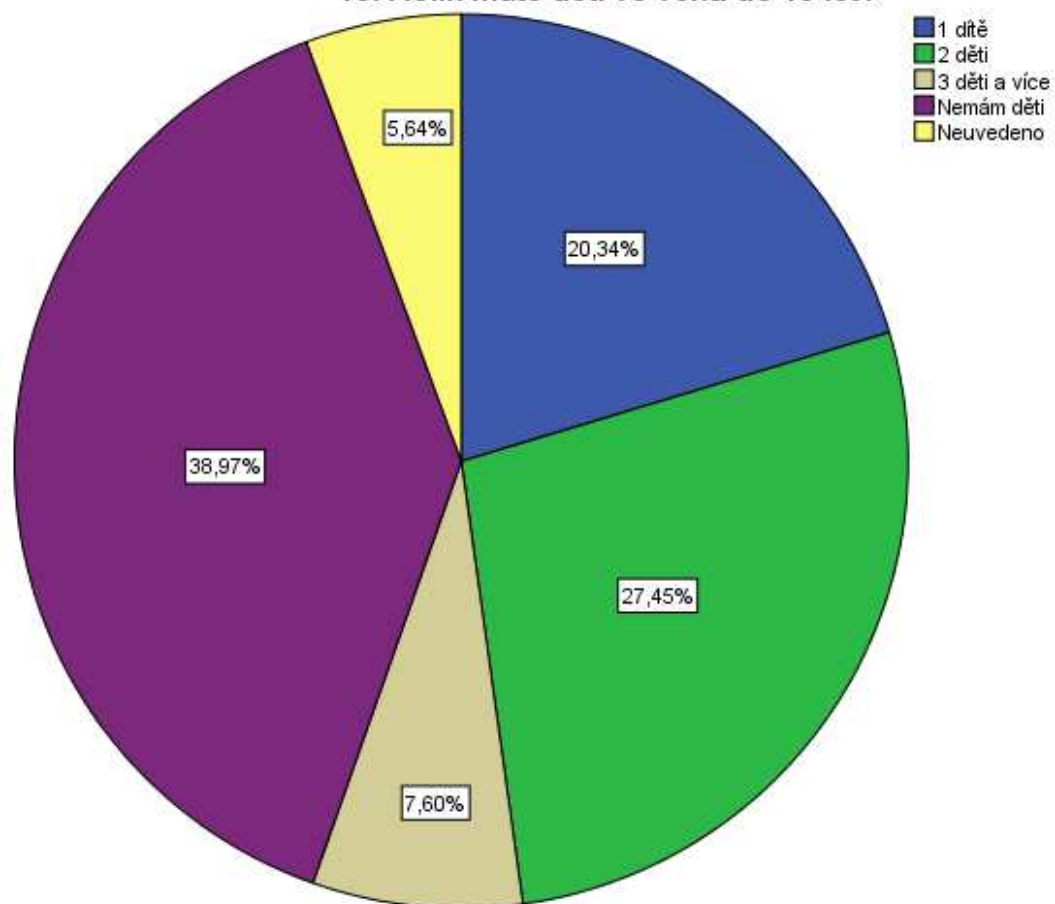

17. Ukončené vzdělání:

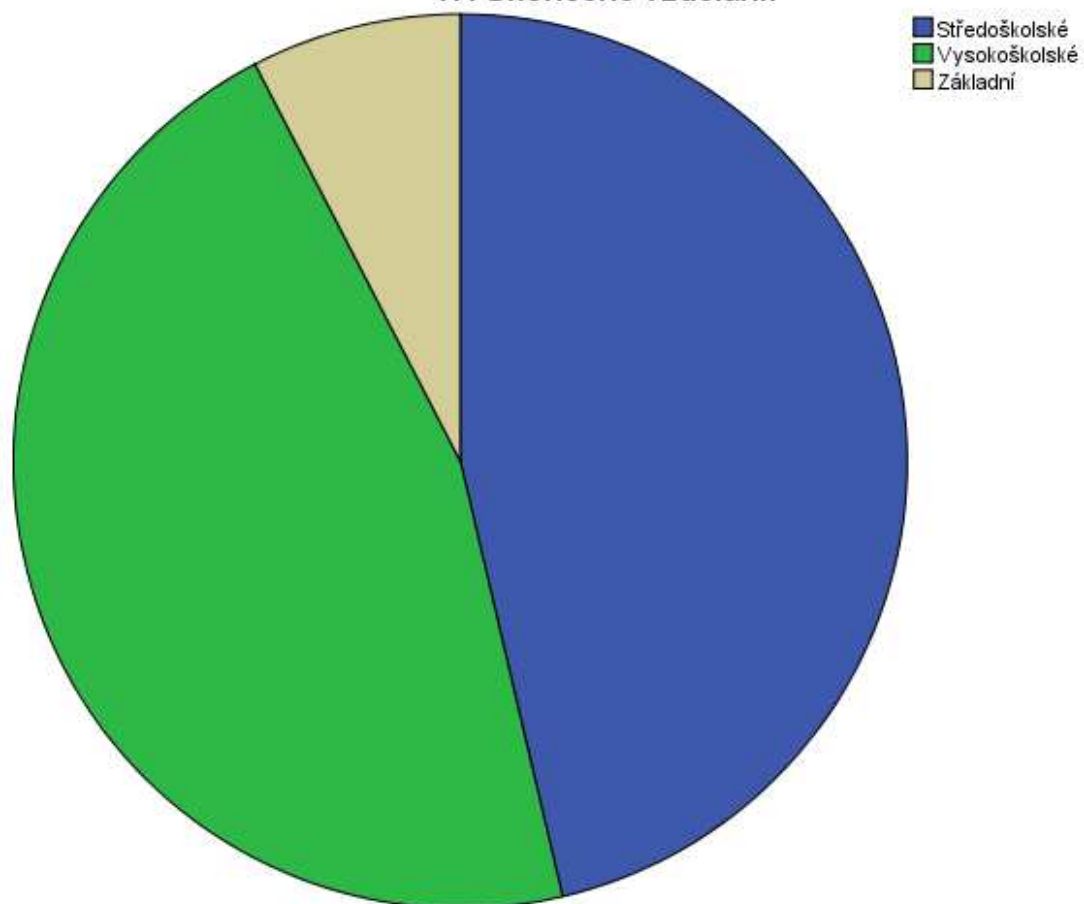

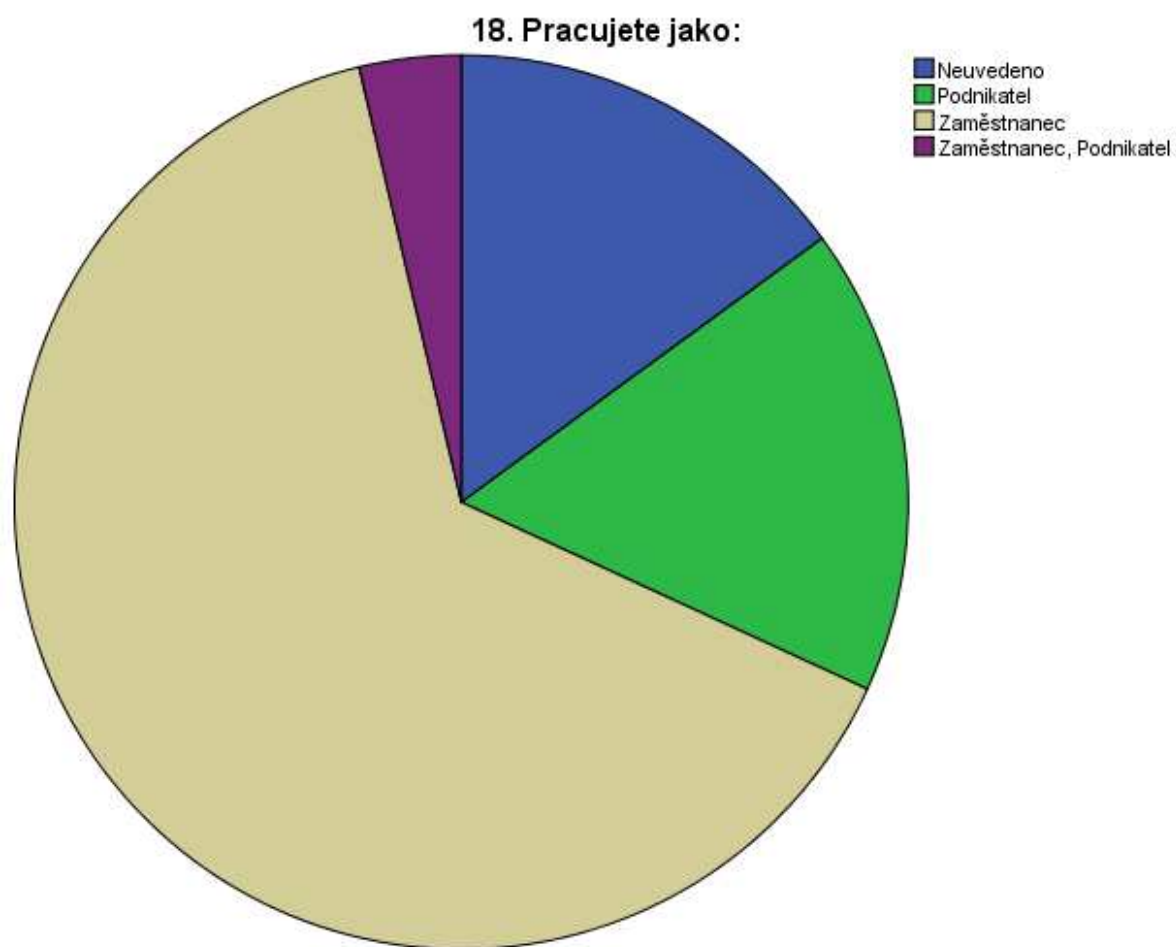

```
CROSSTABS
  /TABLES=@15.Kolikjevámlet BY
@8.VyjádřetesvouúroveňspokojenostisdanouoblastíPečovatelskáslužb
  /FORMAT=AVALUE TABLES
  /STATISTICS=CHISQ CC PHI
  /CELLS=COUNT ROW COLUMN TOTAL
  /COUNT ROUND CELL
  /BARCHART.
```

## Crosstabs

## Notes

Output Created	29-OCT-2018 18:27:07	
Comments		
Input	Data	D:\!!! AktuálnĚ\!!!!_Libčice nad Vltavou\dotazník\dotaznik.sav
	Active Dataset	DataSet1
	Filter	<none>
	Weight	<none>
	Split File	<none>
	N of Rows in Working Data File	408
Missing Value Handling	Definition of Missing	User-defined missing values are treated as missing. Statistics for each table are based on all the cases with valid data in the specified range(s) for all variables in each table.
	Cases Used	CROSSTABS  /TABLES=@15.Kolikjevámet BY @8.Vyjádřetesvouúroveňspo kojenostisdanouoblastíPečov atelskáslužb  /FORMAT=AVALUE TABLES /STATISTICS=CHISQ CC PHI /CELLS=COUNT ROW COLUMN TOTAL /COUNT ROUND CELL /BARCHART.
Syntax	Processor Time	00:00:00,14
	Elapsed Time	00:00:00,14
	Dimensions Requested	2
	Cells Available	131072
Resources		

[DataSet1] D:\!!! Aktuální\!!!!\_Libčice nad Vltavou\dotazník\dotaznik.sav

### Case Processing Summary

	Cases					
	Valid		Missing		Total	
	N	Percent	N	Percent	N	Percent
15. Kolik je vám let: * 8. Vyjádřete svou úroveň spokojenosti s danou oblastí: [Pečovatelská služba]	408	100,0%	0	0,0%	408	100,0%

### 15. Kolik je vám let: \* 8. Vyjádřete svou úroveň spokojenosti s danou oblastí: [Pečovatelská služba]

#### Crosstabulation

			8. Vyjádřete svou úroveň spokojenosti s danou oblastí: [Pečovatelská služba]		
				Neuvedeno	Spíše nespokojen/a
15. Kolik je vám let:	19-35 let	Count	9	69	8
		% within 15. Kolik je vám let:	7,1%	54,3%	6,3%
		% within 8. Vyjádřete svou úroveň spokojenosti s danou oblastí: [Pečovatelská služba]	37,5%	36,3%	18,6%
		% of Total	2,2%	16,9%	2,0%
	36-50 let	Count	10	81	23
		% within 15. Kolik je vám let:	6,0%	48,5%	13,8%
		% within 8. Vyjádřete svou úroveň spokojenosti s danou oblastí: [Pečovatelská služba]	41,7%	42,6%	53,5%
		% of Total	2,5%	19,9%	5,6%
	51-65 let	Count	3	20	7

		% within 15. Kolik je vám let:	5,3%	35,1%	12,3%
		% within 8. Vyjádřete svou úroveň spokojenosti s danou oblastí: [Pečovatelská služba]	12,5%	10,5%	16,3%
		% of Total	0,7%	4,9%	1,7%
		Count	1	14	3
		% within 15. Kolik je vám let:	3,2%	45,2%	9,7%
		% within 8. Vyjádřete svou úroveň spokojenosti s danou oblastí: [Pečovatelská služba]	4,2%	7,4%	7,0%
		% of Total	0,2%	3,4%	0,7%
		Count	0	1	1
		% within 15. Kolik je vám let:	0,0%	20,0%	20,0%

**15. Kolik je vám let: \* 8. Vyjádřete svou úroveň spokojenosti s danou oblastí: [Pečovatelská služba]**

**Crosstabulation**

			8. Vyjádřete svou úroveň spokojenosti s danou oblastí: [Pečovatelská služba]	
			Spíše spokojen/a	Velmi nespokojen/a
15. Kolik je vám let:	19-35 let	Count	27	3
		% within 15. Kolik je vám let:	21,3%	2,4%
		% within 8. Vyjádřete svou úroveň spokojenosti s danou oblastí: [Pečovatelská služba]	27,8%	16,7%
		% of Total	6,6%	0,7%
	36-50 let	Count	38	6
		% within 15. Kolik je vám let:	22,8%	3,6%
		% within 8. Vyjádřete svou úroveň spokojenosti s danou oblastí: [Pečovatelská služba]	39,2%	33,3%
		% of Total	9,3%	1,5%
	51-65 let	Count	13	4
		% within 15. Kolik je vám let:	22,8%	7,0%

		% within 8. Vyjádřete svou úroveň spokojenosti s danou oblastí: [Pečovatelská služba]	13,4%	22,2%
		% of Total	3,2%	1,0%
		Count	8	2
		% within 15. Kolik je vám let:	25,8%	6,5%
	66-75 let	% within 8. Vyjádřete svou úroveň spokojenosti s danou oblastí: [Pečovatelská služba]	8,2%	11,1%
		% of Total	2,0%	0,5%
		Count	2	0
	76 a více let	% within 15. Kolik je vám let:	40,0%	0,0%

15. Kolik je vám let: \* 8. Vyjádřete svou úroveň spokojenosti s danou oblastí: [Pečovatelská služba]

Crosstabulation

		8. Vyjádřete svou úroveň spokojenosti s danou oblastí: [Pečovatelská služba]	Total
		Velmi spokojen/a	
15. Kolik je vám let:	19-35 let	Count	11
		% within 15. Kolik je vám let:	8,7%
		% within 8. Vyjádřete svou úroveň spokojenosti s danou oblastí: [Pečovatelská služba]	30,6%
		% of Total	2,7%
	36-50 let	Count	9
		% within 15. Kolik je vám let:	5,4%
		% within 8. Vyjádřete svou úroveň spokojenosti s danou oblastí: [Pečovatelská služba]	25,0%
		% of Total	2,2%
	51-65 let	Count	10
		% within 15. Kolik je vám let:	17,5%



		% within 8. Vyjádřete svou úroveň spokojenosti s danou oblastí: [Pečovatelská služba]	27,8%	14,0%
		% of Total	2,5%	14,0%
		Count	3	31
		% within 15. Kolik je vám let:	9,7%	100,0%
	66-75 let	% within 8. Vyjádřete svou úroveň spokojenosti s danou oblastí: [Pečovatelská služba]	8,3%	7,6%
		% of Total	0,7%	7,6%
		Count	1	5
	76 a více let	% within 15. Kolik je vám let:	20,0%	100,0%

**15. Kolik je vám let: \* 8. Vyjádřete svou úroveň spokojenosti s danou oblastí: [Pečovatelská služba]**

**Crosstabulation**

			8. Vyjádřete svou úroveň spokojenosti s danou oblastí: [Pečovatelská služba]		
				Neuvedeno	Spíše nespokojen/a
15. Kolik je vám let:	76 a více let	% within 8. Vyjádřete svou úroveň spokojenosti s danou oblastí: [Pečovatelská služba]	0,0%	0,5%	2,3%
		% of Total	0,0%	0,2%	0,2%
		Count	1	5	1
	Do 18 let	% within 15. Kolik je vám let:	4,8%	23,8%	4,8%
		% within 8. Vyjádřete svou úroveň spokojenosti s danou oblastí: [Pečovatelská služba]	4,2%	2,6%	2,3%
		% of Total	0,2%	1,2%	0,2%
		Count	24	190	43
		% within 15. Kolik je vám let:	5,9%	46,6%	10,5%
		% within 8. Vyjádřete svou úroveň spokojenosti s danou oblastí: [Pečovatelská služba]	100,0%	100,0%	100,0%
		% of Total	5,9%	46,6%	10,5%
	Total				

15. Kolik je vám let: \* 8. Vyjádřete svou úroveň spokojenosti s danou oblastí: [Pečovatelská služba]

Crosstabulation

			8. Vyjádřete svou úroveň spokojenosti s danou oblastí: [Pečovatelská služba]	
			Spíše spokojen/a	Velmi nespokojen/a
15. Kolik je vám let:	76 a více let	% within 8. Vyjádřete svou úroveň spokojenosti s danou oblastí: [Pečovatelská služba]	2,1%	0,0%
		% of Total	0,5%	0,0%
		Count	9	3
		% within 15. Kolik je vám let:	42,9%	14,3%
	Do 18 let	% within 8. Vyjádřete svou úroveň spokojenosti s danou oblastí: [Pečovatelská služba]	9,3%	16,7%
		% of Total	2,2%	0,7%
		Count	97	18
		% within 15. Kolik je vám let:	23,8%	4,4%
	Total	% within 8. Vyjádřete svou úroveň spokojenosti s danou oblastí: [Pečovatelská služba]	100,0%	100,0%
		% of Total	23,8%	4,4%

15. Kolik je vám let: \* 8. Vyjádřete svou úroveň spokojenosti s danou oblastí: [Pečovatelská služba]

Crosstabulation

			8. Vyjádřete svou úroveň spokojenosti s danou oblastí: [Pečovatelská služba]	Total
			Velmi spokojen/a	
15. Kolik je vám let:	76 a více let	% within 8. Vyjádřete svou úroveň spokojenosti s danou oblastí: [Pečovatelská služba]	2,8%	1,2%
		% of Total	0,2%	1,2%
	Do 18 let	Count	2	21
		% within 15. Kolik je vám let:	9,5%	100,0%

Total	% within 8. Vyjádřete svou úroveň spokojenosti s danou oblastí: [Pečovatelská služba]	5,6%	5,1%
	% of Total	0,5%	5,1%
	Count	36	408
	% within 15. Kolik je vám let:	8,8%	100,0%
	% within 8. Vyjádřete svou úroveň spokojenosti s danou oblastí: [Pečovatelská služba]	100,0%	100,0%
	% of Total	8,8%	100,0%

#### Chi-Square Tests

	Value	df	Asymp. Sig. (2-sided)
Pearson Chi-Square	32,305 <sup>a</sup>	25	,149
Likelihood Ratio	30,679	25	,200
N of Valid Cases	408		

a. 17 cells (47,2%) have expected count less than 5. The minimum expected count is ,22.

#### Symmetric Measures

		Value	Approx. Sig.
Nominal by Nominal	Phi	,281	,149
	Cramer's V	,126	,149
	Contingency Coefficient	,271	,149
N of Valid Cases		408	

a. Not assuming the null hypothesis.

b. Using the asymptotic standard error assuming the null hypothesis.

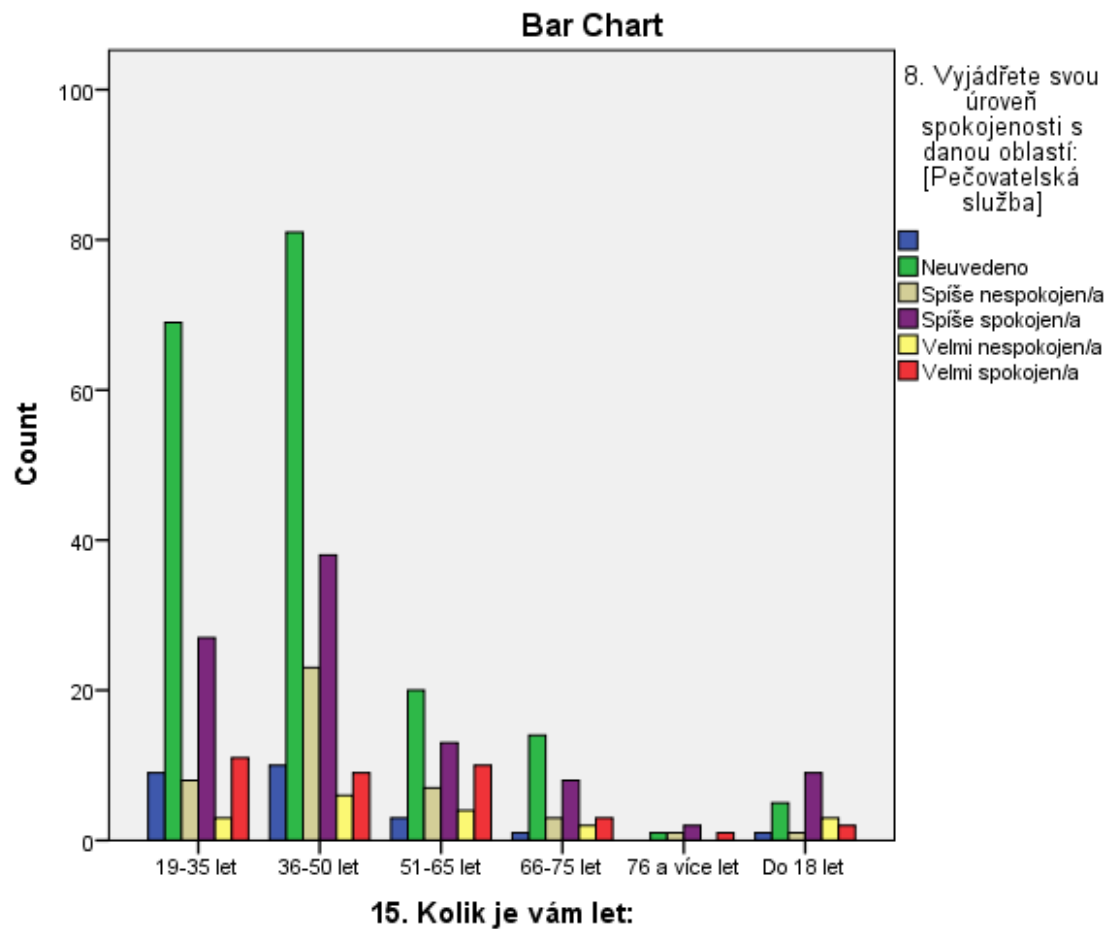

```

CROSSTABS
  /TABLES=@15.Kolikjevámlet BY
  @9.Kterouzuvedenýchoblastíhodnotítejakonejvíceproblematickou
  /FORMAT=AVALUE TABLES
  /STATISTICS=CHISQ CC PHI
  /CELLS=COUNT ROW COLUMN TOTAL
  /COUNT ROUND CELL
  /BARCHART.

```

## Crosstabs

## Notes

Output Created	29-OCT-2018 18:30:00	
Comments		
Input	Data	D:\!!! AktuálnĚ\!!!!_Libčice nad Vltavou\dotazník\dotaznik.sav
	Active Dataset	DataSet1
	Filter	<none>
	Weight	<none>
	Split File	<none>
	N of Rows in Working Data File	408
Missing Value Handling	Definition of Missing	User-defined missing values are treated as missing. Statistics for each table are based on all the cases with valid data in the specified range(s) for all variables in each table.
	Cases Used	CROSSTABS  /TABLES=@15.Kolikjevámet BY @9.Kterouzuvedenýchoblastí hodnotítejakonejvíceproblematickou  /FORMAT=AVALUE TABLES /STATISTICS=CHISQ CC PHI /CELLS=COUNT ROW COLUMN TOTAL /COUNT ROUND CELL /BARCHART.
Syntax		
Resources	Processor Time	00:00:00,16
	Elapsed Time	00:00:00,16
	Dimensions Requested	2
	Cells Available	131072

[DataSet1] D:\!!! Aktuální\!!!!\_Libčice nad Vltavou\dotazník\dotaznik.sav

### Case Processing Summary

	Cases					
	Valid		Missing		Total	
	N	Percent	N	Percent	N	Percent
15. Kolik je vám let: * 9. Kterou z uvedených oblastí hodnotíte jako nejvíce problematickou?	408	100,0%	0	0,0%	408	100,0%

### 15. Kolik je vám let: \* 9. Kterou z uvedených oblastí hodnotíte jako nejvíce problematickou?

#### Crosstabulation

			9. Kterou z uvedených oblastí hodnotíte jako nejvíce problematickou?		
				Bez komentáře	Doprava
15. Kolik je vám let:	19-35 let	Count	2	1	5
		% within 15. Kolik je vám let:	1,6%	0,8%	3,9%
		% within 9. Kterou z uvedených oblastí hodnotíte jako nejvíce problematickou?	9,5%	100,0%	45,5%
		% of Total	0,5%	0,2%	1,2%
	36-50 let	Count	9	0	2
		% within 15. Kolik je vám let:	5,4%	0,0%	1,2%
		% within 9. Kterou z uvedených oblastí hodnotíte jako nejvíce problematickou?	42,9%	0,0%	18,2%
		% of Total	2,2%	0,0%	0,5%
	51-65 let	Count	4	0	3

### 15. Kolik je vám let: \* 9. Kterou z uvedených oblastí hodnotíte jako nejvíce problematickou?

#### Crosstabulation

			9. Kterou z uvedených oblastí hodnotíte jako nejvíce problematickou?	
			chybí mi "centrum"-náměstí, park, trhy, kavárna s dětským koutkem, drobné obchody; ničení Chýnovského lesa	Jde o komplexní rozvoj města v oblastech: kultura, zaměstnání, propagace, doprava
15. Kolik je vám let:	19-35 let	Count	1	1
		% within 15. Kolik je vám let:	0,8%	0,8%
		% within 9. Kterou z uvedených oblastí hodnotíte jako nejvíce problematickou?	100,0%	100,0%
	36-50 let	% of Total	0,2%	0,2%
		Count	0	0
		% within 15. Kolik je vám let:	0,0%	0,0%
		% within 9. Kterou z uvedených oblastí hodnotíte jako nejvíce problematickou?	0,0%	0,0%
	51-65 let	% of Total	0,0%	0,0%
		Count	0	0

15. Kolik je vám let: \* 9. Kterou z uvedených oblastí hodnotíte jako nejvíce problematickou?

**Crosstabulation**

			9. Kterou z uvedených oblastí hodnotíte jako nejvíce problematickou?	
			jsme spokojeni	korupce na radnici
15. Kolik je vám let:	19-35 let	Count	1	0
		% within 15. Kolik je vám let:	0,8%	0,0%
		% within 9. Kterou z uvedených oblastí hodnotíte jako nejvíce problematickou?	100,0%	0,0%

	% of Total	0,2%	0,0%
	Count	0	1
	% within 15. Kolik je vám let:	0,0%	0,6%
36-50 let	% within 9. Kterou z uvedených oblastí hodnotíte jako nejvíce problematickou?	0,0%	100,0%
	% of Total	0,0%	0,2%
51-65 let	Count	0	0

15. Kolik je vám let: \* 9. Kterou z uvedených oblastí hodnotíte jako nejvíce problematickou?

**Crosstabulation**

		9. Kterou z uvedených oblastí hodnotíte jako nejvíce problematickou?	
		kvalita silnic v okolí Libčic	lékárna
15. Kolik je vám let:	Count	0	0
	% within 15. Kolik je vám let:	0,0%	0,0%
	% within 9. Kterou z uvedených oblastí hodnotíte jako nejvíce problematickou?	0,0%	0,0%
	% of Total	0,0%	0,0%
	Count	0	0
	% within 15. Kolik je vám let:	0,0%	0,0%
	% within 9. Kterou z uvedených oblastí hodnotíte jako nejvíce problematickou?	0,0%	0,0%
	% of Total	0,0%	0,0%
	Count	1	0

15. Kolik je vám let: \* 9. Kterou z uvedených oblastí hodnotíte jako nejvíce problematickou?

**Crosstabulation**

	9. Kterou z uvedených oblastí hodnotíte jako nejvíce problematickou?
--	--



			Nedostatečný uklid psich vykalu	Neregulovaný styl zástavby, nelogické a nepraktické nové komunikace (viz nová zástavba Luční)
15. Kolik je vám let:	19-35 let	Count	1	1
		% within 15. Kolik je vám let:	0,8%	0,8%
		% within 9. Kterou z uvedených oblastí hodnotíte jako nejvíce problematickou?	100,0%	100,0%
		% of Total	0,2%	0,2%
	36-50 let	Count	0	0
		% within 15. Kolik je vám let:	0,0%	0,0%
		% within 9. Kterou z uvedených oblastí hodnotíte jako nejvíce problematickou?	0,0%	0,0%
		% of Total	0,0%	0,0%
	51-65 let	Count	0	0

15. Kolik je vám let: \* 9. Kterou z uvedených oblastí hodnotíte jako nejvíce problematickou?

**Crosstabulation**

			9. Kterou z uvedených oblastí hodnotíte jako nejvíce problematickou?	
			Obchod,prodej potravin.	Obchody – nakupování
15. Kolik je vám let:	19-35 let	Count	0	0
		% within 15. Kolik je vám let:	0,0%	0,0%
		% within 9. Kterou z uvedených oblastí hodnotíte jako nejvíce problematickou?	0,0%	0,0%
		% of Total	0,0%	0,0%
	36-50 let	Count	1	0
		% within 15. Kolik je vám let:	0,6%	0,0%

	% within 9. Kterou z uvedených oblastí hodnotíte jako nejvíce problematickou?	100,0%	0,0%
	% of Total	0,2%	0,0%
51-65 let	Count	0	1

**15. Kolik je vám let: \* 9. Kterou z uvedených oblastí hodnotíte jako nejvíce problematickou?**

**Crosstabulation**

			9. Kterou z uvedených oblastí hodnotíte jako nejvíce problematickou?	
			okolní silnice	Parkování, odpady
15. Kolik je vám let:	19-35 let	Count	0	0
		% within 15. Kolik je vám let:	0,0%	0,0%
		% within 9. Kterou z uvedených oblastí hodnotíte jako nejvíce problematickou?	0,0%	0,0%
		% of Total	0,0%	0,0%
	36-50 let	Count	1	0
		% within 15. Kolik je vám let:	0,6%	0,0%
		% within 9. Kterou z uvedených oblastí hodnotíte jako nejvíce problematickou?	100,0%	0,0%
		% of Total	0,2%	0,0%
	51-65 let	Count	0	1

**15. Kolik je vám let: \* 9. Kterou z uvedených oblastí hodnotíte jako nejvíce problematickou?**

**Crosstabulation**

			9. Kterou z uvedených oblastí hodnotíte jako nejvíce problematickou?	
			Podnikatelské prostředí a zaměstnanost	Politické klima
15. Kolik je vám let:	19-35 let	Count	13	0
		% within 15. Kolik je vám let:	10,2%	0,0%

		% within 9. Kterou z uvedených oblastí hodnotíte jako nejvíce problematickou?	31,0%	0,0%
		% of Total	3,2%	0,0%
		Count	17	1
		% within 15. Kolik je vám let:	10,2%	0,6%
		% within 9. Kterou z uvedených oblastí hodnotíte jako nejvíce problematickou?	40,5%	100,0%
		% of Total	4,2%	0,2%
	36-50 let			
		% within 9. Kterou z uvedených oblastí hodnotíte jako nejvíce problematickou?	40,5%	100,0%
		% of Total	4,2%	0,2%
	51-65 let	Count	6	0

**15. Kolik je vám let: \* 9. Kterou z uvedených oblastí hodnotíte jako nejvíce problematickou?**

**Crosstabulation**

		9. Kterou z uvedených oblastí hodnotíte jako nejvíce problematickou?		
		Pracovní příležitosti	Pro návštěvníka, který tudy například projíždí na kole, zde není žádná normální a příjemná restaurace, kde by se slušně najedl a dal si něco k pití..	
15. Kolik je vám let:	19-35 let	Count	0	1
		% within 15. Kolik je vám let:	0,0%	0,8%
		% within 9. Kterou z uvedených oblastí hodnotíte jako nejvíce problematickou?	0,0%	100,0%
		% of Total	0,0%	0,2%
	36-50 let	Count	1	0
		% within 15. Kolik je vám let:	0,6%	0,0%
		% within 9. Kterou z uvedených oblastí hodnotíte jako nejvíce problematickou?	100,0%	0,0%

	% of Total	0,2%	0,0%
51-65 let	Count	0	0

15. Kolik je vám let: \* 9. Kterou z uvedených oblastí hodnotíte jako nejvíce problematickou?

**Crosstabulation**

		9. Kterou z uvedených oblastí hodnotíte jako nejvíce problematickou?	
		Provoz města	Psy v Kolonii. Pobíhají si volně. Chodím se psem okolo a večně stěkají, pobíhají, a útočí paníčky jsou buď jen na balkónu nebo vůbec ani extrementy nezbyrájí. Malé děti se jich bojí. Je tam paní s velkou dogou večně nezbyrá extr. A volně se pohybuje.
15. Kolik je vám let:			
		Count	10
		% within 15. Kolik je vám let:	7,9%
		% within 9. Kterou z uvedených oblastí hodnotíte jako nejvíce problematickou?	22,2%
		% of Total	2,5%
	19-35 let	Count	21
		% within 15. Kolik je vám let:	12,6%
		% within 9. Kterou z uvedených oblastí hodnotíte jako nejvíce problematickou?	46,7%
		% of Total	5,1%
	51-65 let	Count	8
			0

15. Kolik je vám let: \* 9. Kterou z uvedených oblastí hodnotíte jako nejvíce problematickou?

Crosstabulation

			9. Kterou z uvedených oblastí hodnotíte jako nejvíce problematickou?	
			Restaurace,kavárna,cukrárna	rozhádanost zastupitelů města
15. Kolik je vám let:	19-35 let	Count	0	0
		% within 15. Kolik je vám let:	0,0%	0,0%
		% within 9. Kterou z uvedených oblastí hodnotíte jako nejvíce problematickou?	0,0%	0,0%
		% of Total	0,0%	0,0%
	36-50 let	Count	1	1
		% within 15. Kolik je vám let:	0,6%	0,6%
		% within 9. Kterou z uvedených oblastí hodnotíte jako nejvíce problematickou?	100,0%	100,0%
		% of Total	0,2%	0,2%
	51-65 let	Count	0	0

15. Kolik je vám let: \* 9. Kterou z uvedených oblastí hodnotíte jako nejvíce problematickou?

Crosstabulation

			9. Kterou z uvedených oblastí hodnotíte jako nejvíce problematickou?	
			Služby/občanská vybavenost	současné vedení města nedokáže pracovat bez neustálého vytváření a nálepkování "nepřítele"
15. Kolik je vám let:	19-35 let	Count	50	0
		% within 15. Kolik je vám let:	39,4%	0,0%
		% within 9. Kterou z uvedených oblastí hodnotíte jako nejvíce problematickou?	33,8%	0,0%

36-50 let	% of Total	12,3%	0,0%
	Count	60	1
	% within 15. Kolik je vám let:	35,9%	0,6%
	% within 9. Kterou z uvedených oblastí hodnotíte jako nejvíce problematickou?	40,5%	100,0%
51-65 let	% of Total	14,7%	0,2%
	Count	22	0

**15. Kolik je vám let: \* 9. Kterou z uvedených oblastí hodnotíte jako nejvíce problematickou?**

**Crosstabulation**

		9. Kterou z uvedených oblastí hodnotíte jako nejvíce problematickou?		
		Strategické směřování města (v současné době nesměřování - rozhodování bez koncepce) a efektivní nakládání s našim rozpočtem (ve prospěch obce a ne jednotlivců). Transparentnost rozhodování současného i budoucího vedení města.	Školství	
15. Kolik je vám let:	19-35 let	Count	0	11
		% within 15. Kolik je vám let:	0,0%	8,7%
		% within 9. Kterou z uvedených oblastí hodnotíte jako nejvíce problematickou?	0,0%	26,2%
	36-50 let	% of Total	0,0%	2,7%
		Count	1	25
		% within 15. Kolik je vám let:	0,6%	15,0%

		% within 9. Kterou z uvedených oblastí hodnotíte jako nejvíce problematickou?	100,0%	59,5%
		% of Total	0,2%	6,1%
51-65 let	Count		0	1

**15. Kolik je vám let: \* 9. Kterou z uvedených oblastí hodnotíte jako nejvíce problematickou?**

**Crosstabulation**

			9. Kterou z uvedených oblastí hodnotíte jako nejvíce problematickou?	
			Školství, trávení volného času,	Trávení volného času
15. Kolik je vám let:	19-35 let	Count	0	19
		% within 15. Kolik je vám let:	0,0%	15,0%
		% within 9. Kterou z uvedených oblastí hodnotíte jako nejvíce problematickou?	0,0%	40,4%
		% of Total	0,0%	4,7%
	36-50 let	Count	1	18
		% within 15. Kolik je vám let:	0,6%	10,8%
		% within 9. Kterou z uvedených oblastí hodnotíte jako nejvíce problematickou?	100,0%	38,3%
		% of Total	0,2%	4,4%
	51-65 let	Count	0	3

**15. Kolik je vám let: \* 9. Kterou z uvedených oblastí hodnotíte jako nejvíce problematickou?**

**Crosstabulation**

			9. Kterou z uvedených oblastí hodnotíte jako nejvíce problematickou?	
			Údržba komunikací v zimním období.	Údržba veřejných prostor (zejména v části Letky), nabídka nových bytů
15. Kolik je vám let:	19-35 let	Count	0	1

	% within 15. Kolik je vám let:	0,0%	0,8%
	% within 9. Kterou z uvedených oblastí hodnotíte jako nejvíce problematickou?	0,0%	100,0%
	% of Total	0,0%	0,2%
	Count	0	0
	% within 15. Kolik je vám let:	0,0%	0,0%
36-50 let	% within 9. Kterou z uvedených oblastí hodnotíte jako nejvíce problematickou?	0,0%	0,0%
	% of Total	0,0%	0,0%
51-65 let	Count	1	0

**15. Kolik je vám let: \* 9. Kterou z uvedených oblastí hodnotíte jako nejvíce problematickou?**

**Crosstabulation**

		9. Kterou z uvedených oblastí hodnotíte jako nejvíce problematickou?	
		Volně pobíhající psi, hovínka po psech, odpadky, špatné parkování, dětská hřiště - všechna stejná, chybí zeleň u hřiště v letkách, neudržovaná zeleň - zhoršilo se sekání trávy - viz. bývalá samoobsluha v Letkách - tráva	Zdravotní služby
	Count	0	8
15. Kolik je vám let:	% within 15. Kolik je vám let:	0,0%	6,3%
19-35 let	% within 9. Kterou z uvedených oblastí hodnotíte jako nejvíce problematickou?	0,0%	30,8%
	% of Total	0,0%	2,0%



36-50 let	Count	1	4
	% within 15. Kolik je vám let:	0,6%	2,4%
	% within 9. Kterou z uvedených oblastí hodnotíte jako nejvíce problematickou?	100,0%	15,4%
	% of Total	0,2%	1,0%
51-65 let	Count	0	6

**15. Kolik je vám let: \* 9. Kterou z uvedených oblastí hodnotíte jako nejvíce problematickou?**

**Crosstabulation**

		9. Kterou z uvedených oblastí hodnotíte jako nejvíce problematickou?	Total
		zřízení domu s pečovatelskou službou	
15. Kolik je vám let:	19-35 let	Count	0
		% within 15. Kolik je vám let:	127
		% within 9. Kterou z uvedených oblastí hodnotíte jako nejvíce problematickou?	100,0%
		% of Total	31,1%
	36-50 let	Count	0
		% within 15. Kolik je vám let:	167
		% within 9. Kterou z uvedených oblastí hodnotíte jako nejvíce problematickou?	100,0%
		% of Total	40,9%
	51-65 let	Count	0
		% of Total	57

**15. Kolik je vám let: \* 9. Kterou z uvedených oblastí hodnotíte jako nejvíce problematickou?**

**Crosstabulation**

			9. Kterou z uvedených oblastí hodnotíte jako nejvíce problematickou?	
			Bez komentáře	Doprava
15. Kolik je vám let:	51-65 let	% within 15. Kolik je vám let:	7,0%	0,0%
				5,3%

		% within 9. Kterou z uvedených oblastí hodnotíte jako nejvíce problematickou?	19,0%	0,0%	27,3%
		% of Total	1,0%	0,0%	0,7%
		Count	2	0	0
	66-75 let	% within 15. Kolik je vám let:	6,5%	0,0%	0,0%
		% within 9. Kterou z uvedených oblastí hodnotíte jako nejvíce problematickou?	9,5%	0,0%	0,0%
		% of Total	0,5%	0,0%	0,0%
	76 a více let	Count	1	0	0
		% within 15. Kolik je vám let:	20,0%	0,0%	0,0%

**15. Kolik je vám let: \* 9. Kterou z uvedených oblastí hodnotíte jako nejvíce problematickou?**

**Crosstabulation**

			9. Kterou z uvedených oblastí hodnotíte jako nejvíce problematickou?	
			chybí mi "centrum"-náměstí, park, trhy, kavárna s dětským koutkem, drobné obchody; ničení Chýnovského lesa	Jde o komplexní rozvoj města v oblastech: kultura, zaměstnání, propagace, doprava
15. Kolik je vám let:	51-65 let	% within 15. Kolik je vám let:	0,0%	0,0%
		% within 9. Kterou z uvedených oblastí hodnotíte jako nejvíce problematickou?	0,0%	0,0%
		% of Total	0,0%	0,0%
		Count	0	0
	66-75 let	% within 15. Kolik je vám let:	0,0%	0,0%
		% within 9. Kterou z uvedených oblastí hodnotíte jako nejvíce problematickou?	0,0%	0,0%
		% of Total	0,0%	0,0%

76 a více let	Count	0	0
	% within 15. Kolik je vám let:	0,0%	0,0%

15. Kolik je vám let: \* 9. Kterou z uvedených oblastí hodnotíte jako nejvíce problematickou?

**Crosstabulation**

			9. Kterou z uvedených oblastí hodnotíte jako nejvíce problematickou?	
			jsme spokojeni	korupce na radnici
15. Kolik je vám let:	51-65 let	% within 15. Kolik je vám let:	0,0%	0,0%
		% within 9. Kterou z uvedených oblastí hodnotíte jako nejvíce problematickou?	0,0%	0,0%
		% of Total	0,0%	0,0%
	66-75 let	Count	0	0
		% within 15. Kolik je vám let:	0,0%	0,0%
		% within 9. Kterou z uvedených oblastí hodnotíte jako nejvíce problematickou?	0,0%	0,0%
		% of Total	0,0%	0,0%
	76 a více let	Count	0	0
		% within 15. Kolik je vám let:	0,0%	0,0%

15. Kolik je vám let: \* 9. Kterou z uvedených oblastí hodnotíte jako nejvíce problematickou?

**Crosstabulation**

			9. Kterou z uvedených oblastí hodnotíte jako nejvíce problematickou?	
			kvalita silnic v okolí Libčic	lékárna
15. Kolik je vám let:	51-65 let	% within 15. Kolik je vám let:	1,8%	0,0%
		% within 9. Kterou z uvedených oblastí hodnotíte jako nejvíce problematickou?	100,0%	0,0%
		% of Total	0,2%	0,0%
	66-75 let	Count	0	1
		% within 15. Kolik je vám let:	0,0%	3,2%

76 a více let	% within 9. Kterou z uvedených oblastí hodnotíte jako nejvíce problematickou?	0,0%	100,0%
	% of Total	0,0%	0,2%
	Count	0	0
	% within 15. Kolik je vám let:	0,0%	0,0%

15. Kolik je vám let: \* 9. Kterou z uvedených oblastí hodnotíte jako nejvíce problematickou?

**Crosstabulation**

			9. Kterou z uvedených oblastí hodnotíte jako nejvíce problematickou?	
			Nedostatečný uklid psích vykalů	Neregulovaný styl zástavby, nelogické a nepraktické nové komunikace (viz nová zástavba Luční)
15. Kolik je vám let:	51-65 let	% within 15. Kolik je vám let:	0,0%	0,0%
		% within 9. Kterou z uvedených oblastí hodnotíte jako nejvíce problematickou?	0,0%	0,0%
		% of Total	0,0%	0,0%
		Count	0	0
		% within 15. Kolik je vám let:	0,0%	0,0%
	66-75 let	% within 9. Kterou z uvedených oblastí hodnotíte jako nejvíce problematickou?	0,0%	0,0%
		% of Total	0,0%	0,0%
		Count	0	0
	76 a více let	% within 15. Kolik je vám let:	0,0%	0,0%

15. Kolik je vám let: \* 9. Kterou z uvedených oblastí hodnotíte jako nejvíce problematickou?

**Crosstabulation**

	9. Kterou z uvedených oblastí hodnotíte jako nejvíce problematickou?
--	--

			Obchod,prodej potravin.	Obchody – nakupování
15. Kolik je vám let:	51-65 let	% within 15. Kolik je vám let:	0,0%	1,8%
		% within 9. Kterou z uvedených oblastí hodnotíte jako nejvíce problematickou?	0,0%	100,0%
		% of Total	0,0%	0,2%
		Count	0	0
	66-75 let	% within 15. Kolik je vám let:	0,0%	0,0%
		% within 9. Kterou z uvedených oblastí hodnotíte jako nejvíce problematickou?	0,0%	0,0%
		% of Total	0,0%	0,0%
		Count	0	0
	76 a více let	% within 15. Kolik je vám let:	0,0%	0,0%

15. Kolik je vám let: \* 9. Kterou z uvedených oblastí hodnotíte jako nejvíce problematickou?

**Crosstabulation**

			9. Kterou z uvedených oblastí hodnotíte jako nejvíce problematickou?	
			okolní silnice	Parkování, odpady
15. Kolik je vám let:	51-65 let	% within 15. Kolik je vám let:	0,0%	1,8%
		% within 9. Kterou z uvedených oblastí hodnotíte jako nejvíce problematickou?	0,0%	100,0%
		% of Total	0,0%	0,2%
		Count	0	0
	66-75 let	% within 15. Kolik je vám let:	0,0%	0,0%
		% within 9. Kterou z uvedených oblastí hodnotíte jako nejvíce problematickou?	0,0%	0,0%
		% of Total	0,0%	0,0%
		Count	0	0
	76 a více let	% within 15. Kolik je vám let:	0,0%	0,0%

15. Kolik je vám let: \* 9. Kterou z uvedených oblastí hodnotíte jako nejvíce problematickou?

Crosstabulation

			9. Kterou z uvedených oblastí hodnotíte jako nejvíce problematickou?	
			Podnikatelské prostředí a zaměstnanost	Politické klima
15. Kolik je vám let:	51-65 let	% within 15. Kolik je vám let:	10,5%	0,0%
		% within 9. Kterou z uvedených oblastí hodnotíte jako nejvíce problematickou?	14,3%	0,0%
		% of Total	1,5%	0,0%
		Count	3	0
	66-75 let	% within 15. Kolik je vám let:	9,7%	0,0%
		% within 9. Kterou z uvedených oblastí hodnotíte jako nejvíce problematickou?	7,1%	0,0%
		% of Total	0,7%	0,0%
	76 a více let	Count	1	0
		% within 15. Kolik je vám let:	20,0%	0,0%

15. Kolik je vám let: \* 9. Kterou z uvedených oblastí hodnotíte jako nejvíce problematickou?

Crosstabulation

			9. Kterou z uvedených oblastí hodnotíte jako nejvíce problematickou?	
			Pracovní příležitosti	Pro návštěvníka, který tudy například projíždí na kole, zde není žádná normální a příjemná restaurace, kde by se slušně najedl a dal si něco k pití..
15. Kolik je vám let:	51-65 let	% within 15. Kolik je vám let:	0,0%	0,0%

		% within 9. Kterou z uvedených oblastí hodnotíte jako nejvíce problematickou?	0,0%	0,0%
		% of Total	0,0%	0,0%
		Count	0	0
		% within 15. Kolik je vám let:	0,0%	0,0%
	66-75 let	% within 9. Kterou z uvedených oblastí hodnotíte jako nejvíce problematickou?	0,0%	0,0%
		% of Total	0,0%	0,0%
		Count	0	0
	76 a více let	% within 15. Kolik je vám let:	0,0%	0,0%

**15. Kolik je vám let: \* 9. Kterou z uvedených oblastí hodnotíte jako nejvíce problematickou?**

**Crosstabulation**

			9. Kterou z uvedených oblastí hodnotíte jako nejvíce problematickou?	
			Provoz města	Psy v Kolonii.
				Pobíhají si volně. Chodím se psem okolo a večně stěkají, pobíhají, a útočí paníčky jsou buď jen na balkónu nebo vůbec ani extrementy nezbývají. Malé děti se jich bojí. Je tam paní s velkou dogou věčně nezbývá extr. A volně se pohybuje.
15. Kolik je vám let:	51-65 let	% within 15. Kolik je vám let:	14,0%	0,0%
		% within 9. Kterou z uvedených oblastí hodnotíte jako nejvíce problematickou?	17,8%	0,0%

	% of Total	2,0%	0,0%
	Count	5	0
	% within 15. Kolik je vám let:	16,1%	0,0%
	% within 9. Kterou z uvedených oblastí hodnotíte jako nejvíce problematickou?	11,1%	0,0%
66-75 let	% of Total	1,2%	0,0%
	Count	1	0
	% within 15. Kolik je vám let:	20,0%	0,0%
76 a více let	% of Total	1,2%	0,0%
	Count	1	0
	% within 15. Kolik je vám let:	20,0%	0,0%

15. Kolik je vám let: \* 9. Kterou z uvedených oblastí hodnotíte jako nejvíce problematickou?

Crosstabulation

			9. Kterou z uvedených oblastí hodnotíte jako nejvíce problematickou?	
			Restaurace,kavárna,cukrárna	rozhádanost zastupitelů města
15. Kolik je vám let:	51-65 let	% within 15. Kolik je vám let:	0,0%	0,0%
		% within 9. Kterou z uvedených oblastí hodnotíte jako nejvíce problematickou?	0,0%	0,0%
		% of Total	0,0%	0,0%
		Count	0	0
	66-75 let	% within 15. Kolik je vám let:	0,0%	0,0%
		% within 9. Kterou z uvedených oblastí hodnotíte jako nejvíce problematickou?	0,0%	0,0%
		% of Total	0,0%	0,0%
		Count	0	0
	76 a více let	% within 15. Kolik je vám let:	0,0%	0,0%

15. Kolik je vám let: \* 9. Kterou z uvedených oblastí hodnotíte jako nejvíce problematickou?

Crosstabulation

			9. Kterou z uvedených oblastí hodnotíte jako nejvíce problematickou?	
--	--	--	--	--



			Služby/občanská vybavenost	současné vedení města nedokáže pracovat bez neustálého vytváření a nálepkování "nepřítele"
15. Kolik je vám let:	51-65 let	% within 15. Kolik je vám let:	38,6%	0,0%
		% within 9. Kterou z uvedených oblastí hodnotíte jako nejvíce problematickou?	14,9%	0,0%
		% of Total	5,4%	0,0%
		Count	10	0
	66-75 let	% within 15. Kolik je vám let:	32,3%	0,0%
		% within 9. Kterou z uvedených oblastí hodnotíte jako nejvíce problematickou?	6,8%	0,0%
		% of Total	2,5%	0,0%
		Count	2	0
	76 a více let	% within 15. Kolik je vám let:	40,0%	0,0%

15. Kolik je vám let: \* 9. Kterou z uvedených oblastí hodnotíte jako nejvíce problematickou?

**Crosstabulation**

	9. Kterou z uvedených oblastí hodnotíte jako nejvíce problematickou?
--	--

			Strategické směrování města (v současné době nesměrování - rozhodování bez koncepce) a efektivní nakládání s našim rozpočtem (ve prospěch obce a ne jednotlivců). Transparentnost rozhodování současného i budoucího vedení města.	Školství
15. Kolik je vám let:	51-65 let	% within 15. Kolik je vám let:	0,0%	1,8%
		% within 9. Kterou z uvedených oblastí hodnotíte jako nejvíce problematickou?	0,0%	2,4%
		% of Total	0,0%	0,2%
		Count	0	0
		% within 15. Kolik je vám let:	0,0%	0,0%
	66-75 let	% within 9. Kterou z uvedených oblastí hodnotíte jako nejvíce problematickou?	0,0%	0,0%
		% of Total	0,0%	0,0%
		Count	0	0
	76 a více let	% within 15. Kolik je vám let:	0,0%	0,0%

15. Kolik je vám let: \* 9. Kterou z uvedených oblastí hodnotíte jako nejvíce problematickou?

**Crosstabulation**

			9. Kterou z uvedených oblastí hodnotíte jako nejvíce problematickou?	
			Školství, trávení volného času,	Trávení volného času
15. Kolik je vám let:	51-65 let	% within 15. Kolik je vám let:	0,0%	5,3%

		% within 9. Kterou z uvedených oblastí hodnotíte jako nejvíce problematickou?	0,0%	6,4%
		% of Total	0,0%	0,7%
		Count	0	2
		% within 15. Kolik je vám let:	0,0%	6,5%
		% within 9. Kterou z uvedených oblastí hodnotíte jako nejvíce problematickou?	0,0%	4,3%
		% of Total	0,0%	0,5%
66-75 let		Count	0	0
		% within 15. Kolik je vám let:	0,0%	0,0%
76 a více let				

**15. Kolik je vám let: \* 9. Kterou z uvedených oblastí hodnotíte jako nejvíce problematickou?**

**Crosstabulation**

			9. Kterou z uvedených oblastí hodnotíte jako nejvíce problematickou?	
			Údržba komunikací v zimním období.	Údržba veřejných prostor (zejména v části Letky), nabídka nových bytů
15. Kolik je vám let:	51-65 let	% within 15. Kolik je vám let:	1,8%	0,0%
		% within 9. Kterou z uvedených oblastí hodnotíte jako nejvíce problematickou?	100,0%	0,0%
		% of Total	0,2%	0,0%
		Count	0	0
	66-75 let	% within 15. Kolik je vám let:	0,0%	0,0%
		% within 9. Kterou z uvedených oblastí hodnotíte jako nejvíce problematickou?	0,0%	0,0%
		% of Total	0,0%	0,0%
		Count	0	0
	76 a více let	% within 15. Kolik je vám let:	0,0%	0,0%

15. Kolik je vám let: \* 9. Kterou z uvedených oblastí hodnotíte jako nejvíce problematickou?

Crosstabulation

			9. Kterou z uvedených oblastí hodnotíte jako nejvíce problematickou?	
			Volně pobíhající psi, hovínka po psech, odpadky, špatné parkování, dětská hřiště - všechna stejná, chybí zeleň u hřiště v letkách, neudržovaná zeleň - zhoršilo se sekání trávy - viz. bývalá samoobsluha v Letkách - tráva	Zdravotní služby
15. Kolik je vám let:	51-65 let	% within 15. Kolik je vám let:	0,0%	10,5%
		% within 9. Kterou z uvedených oblastí hodnotíte jako nejvíce problematickou?	0,0%	23,1%
		% of Total	0,0%	1,5%
		Count	0	7
	66-75 let	% within 15. Kolik je vám let:	0,0%	22,6%
		% within 9. Kterou z uvedených oblastí hodnotíte jako nejvíce problematickou?	0,0%	26,9%
		% of Total	0,0%	1,7%
		Count	0	0
	76 a více let	% within 15. Kolik je vám let:	0,0%	0,0%

15. Kolik je vám let: \* 9. Kterou z uvedených oblastí hodnotíte jako nejvíce problematickou?

Crosstabulation

			9. Kterou z uvedených oblastí hodnotíte jako nejvíce problematickou?	Total
			zřízení domu s pečovatelskou službou	
15. Kolik je vám let:	51-65 let	% within 15. Kolik je vám let:	0,0%	100,0%
		% within 9. Kterou z uvedených oblastí hodnotíte jako nejvíce problematickou?	0,0%	14,0%
		% of Total	0,0%	14,0%
		Count	1	31
		% within 15. Kolik je vám let:	3,2%	100,0%
	66-75 let	% within 9. Kterou z uvedených oblastí hodnotíte jako nejvíce problematickou?	100,0%	7,6%
		% of Total	0,2%	7,6%
		Count	0	5
	76 a více let	% within 15. Kolik je vám let:	0,0%	100,0%

15. Kolik je vám let: \* 9. Kterou z uvedených oblastí hodnotíte jako nejvíce problematickou?

**Crosstabulation**

			9. Kterou z uvedených oblastí hodnotíte jako nejvíce problematickou?		
				Bez komentáře	Doprava
15. Kolik je vám let:	76 a více let	% within 9. Kterou z uvedených oblastí hodnotíte jako nejvíce problematickou?	4,8%	0,0%	0,0%
		% of Total	0,2%	0,0%	0,0%
	Do 18 let	Count	3	0	1

15. Kolik je vám let: \* 9. Kterou z uvedených oblastí hodnotíte jako nejvíce problematickou?

**Crosstabulation**

	9. Kterou z uvedených oblastí hodnotíte jako nejvíce problematickou?
--	--

			chybí mi "centrum"-náměstí, park, trhy, kavárna s dětským koutkem, drobné obchody; ničení Chýnovského lesa	Jde o komplexní rozvoj města v oblastech: kultura, zaměstnání, propagace, doprava
15. Kolik je vám let:	76 a více let	% within 9. Kterou z uvedených oblastí hodnotíte jako nejvíce problematickou?	0,0%	0,0%
		% of Total	0,0%	0,0%
	Do 18 let	Count	0	0

15. Kolik je vám let: \* 9. Kterou z uvedených oblastí hodnotíte jako nejvíce problematickou?

Crosstabulation

			9. Kterou z uvedených oblastí hodnotíte jako nejvíce problematickou?	
			jsme spokojeni	korupce na radnici
15. Kolik je vám let:	76 a více let	% within 9. Kterou z uvedených oblastí hodnotíte jako nejvíce problematickou?	0,0%	0,0%
		% of Total	0,0%	0,0%
	Do 18 let	Count	0	0

15. Kolik je vám let: \* 9. Kterou z uvedených oblastí hodnotíte jako nejvíce problematickou?

Crosstabulation

			9. Kterou z uvedených oblastí hodnotíte jako nejvíce problematickou?	
			kvalita silnic v okolí Libčic	lékárna
15. Kolik je vám let:	76 a více let	% within 9. Kterou z uvedených oblastí hodnotíte jako nejvíce problematickou?	0,0%	0,0%
		% of Total	0,0%	0,0%

Do 18 let	Count	0	0
-----------	-------	---	---

15. Kolik je vám let: \* 9. Kterou z uvedených oblastí hodnotíte jako nejvíce problematickou?

**Crosstabulation**

			9. Kterou z uvedených oblastí hodnotíte jako nejvíce problematickou?	
			Nedostatečný uklid psích vykalů	Neregulovaný styl zástavby, nelogické a nepraktické nové komunikace (viz nová zástavba Luční)
15. Kolik je vám let:	76 a více let	% within 9. Kterou z uvedených oblastí hodnotíte jako nejvíce problematickou?	0,0%	0,0%
		% of Total	0,0%	0,0%
	Do 18 let	Count	0	0

15. Kolik je vám let: \* 9. Kterou z uvedených oblastí hodnotíte jako nejvíce problematickou?

**Crosstabulation**

			9. Kterou z uvedených oblastí hodnotíte jako nejvíce problematickou?	
			Obchod, prodej potravin.	Obchody – nakupování
15. Kolik je vám let:	76 a více let	% within 9. Kterou z uvedených oblastí hodnotíte jako nejvíce problematickou?	0,0%	0,0%
		% of Total	0,0%	0,0%
	Do 18 let	Count	0	0

15. Kolik je vám let: \* 9. Kterou z uvedených oblastí hodnotíte jako nejvíce problematickou?

**Crosstabulation**

			9. Kterou z uvedených oblastí hodnotíte jako nejvíce problematickou?

			okolní silnice	Parkování, odpady
15. Kolik je vám let:	76 a více let	% within 9. Kterou z uvedených oblastí hodnotíte jako nejvíce problematickou?	0,0%	0,0%
		% of Total	0,0%	0,0%
	Do 18 let	Count	0	0

15. Kolik je vám let: \* 9. Kterou z uvedených oblastí hodnotíte jako nejvíce problematickou?

**Crosstabulation**

			9. Kterou z uvedených oblastí hodnotíte jako nejvíce problematickou?	
			Podnikatelské prostředí a zaměstnanost	Politické klima
15. Kolik je vám let:	76 a více let	% within 9. Kterou z uvedených oblastí hodnotíte jako nejvíce problematickou?	2,4%	0,0%
		% of Total	0,2%	0,0%
	Do 18 let	Count	2	0

15. Kolik je vám let: \* 9. Kterou z uvedených oblastí hodnotíte jako nejvíce problematickou?

**Crosstabulation**

			9. Kterou z uvedených oblastí hodnotíte jako nejvíce problematickou?	
			Pracovní příležitosti	Pro návštěvníka, který tudy například projíždí na kole, zde není žádná normální a příjemná restaurace, kde by se slušně najedl a dal si něco k pití..



15. Kolik je vám let:	76 a více let	% within 9. Kterou z uvedených oblastí hodnotíte jako nejvíce problematickou?	0,0%	0,0%
		% of Total	0,0%	0,0%
	Do 18 let	Count	0	0

15. Kolik je vám let: \* 9. Kterou z uvedených oblastí hodnotíte jako nejvíce problematickou?

**Crosstabulation**

			9. Kterou z uvedených oblastí hodnotíte jako nejvíce problematickou?	
			Provoz města	Psy v Kolonii. Pobíhají si volně. Chodím se psem okolo a večně stěkají, pobíhají, a útočí paníčky jsou buď jen na balkónu nebo vůbec ani extrementy nezbýrají. Malé děti se jich bojí. Je tam paní s velkou dogou večně nezbýrá extr. A volně se pohybuje.
15. Kolik je vám let:	76 a více let	% within 9. Kterou z uvedených oblastí hodnotíte jako nejvíce problematickou?	2,2%	0,0%
		% of Total	0,2%	0,0%
	Do 18 let	Count	0	0

15. Kolik je vám let: \* 9. Kterou z uvedených oblastí hodnotíte jako nejvíce problematickou?

**Crosstabulation**

			9. Kterou z uvedených oblastí hodnotíte jako nejvíce problematickou?	
--	--	--	--	--

			Restaurace,kavár na,cukrárna	rozhádanost zastupitelů města
15. Kolik je vám let:	76 a více let	% within 9. Kterou z uvedených oblastí hodnotíte jako nejvíce problematickou?	0,0%	0,0%
		% of Total	0,0%	0,0%
	Do 18 let	Count	0	0

15. Kolik je vám let: \* 9. Kterou z uvedených oblastí hodnotíte jako nejvíce problematickou?

Crosstabulation

			9. Kterou z uvedených oblastí hodnotíte jako nejvíce problematickou?	
			Služby/občanská vybavenost	současné vedení města nedokáže pracovat bez neustálého vytváření a nálepkování "nepřítele"
15. Kolik je vám let:	76 a více let	% within 9. Kterou z uvedených oblastí hodnotíte jako nejvíce problematickou?	1,4%	0,0%
		% of Total	0,5%	0,0%
	Do 18 let	Count	4	0

15. Kolik je vám let: \* 9. Kterou z uvedených oblastí hodnotíte jako nejvíce problematickou?

Crosstabulation

			9. Kterou z uvedených oblastí hodnotíte jako nejvíce problematickou?

			Strategické směřování města (v současné době nesměrování - rozhodování bez koncepce) a efektivní nakládání s našim rozpočtem (ve prospěch obce a ne jednotlivců). Transparentnost rozhodování současného i budoucího vedení města.	Školství
15. Kolik je vám let:	76 a více let	% within 9. Kterou z uvedených oblastí hodnotíte jako nejvíce problematickou?	0,0%	0,0%
		% of Total	0,0%	0,0%
	Do 18 let	Count	0	5

15. Kolik je vám let: \* 9. Kterou z uvedených oblastí hodnotíte jako nejvíce problematickou?

**Crosstabulation**

			9. Kterou z uvedených oblastí hodnotíte jako nejvíce problematickou?	
			Školství, trávení volného času,	Trávení volného času
15. Kolik je vám let:	76 a více let	% within 9. Kterou z uvedených oblastí hodnotíte jako nejvíce problematickou?	0,0%	0,0%
		% of Total	0,0%	0,0%
	Do 18 let	Count	0	5

15. Kolik je vám let: \* 9. Kterou z uvedených oblastí hodnotíte jako nejvíce problematickou?

**Crosstabulation**

			9. Kterou z uvedených oblastí hodnotíte jako nejvíce problematickou?	
--	--	--	--	--

			Údržba komunikací v zimním období.	Údržba veřejných prostor (zejména v části Letky), nabídka nových bytů
15. Kolik je vám let:	76 a více let	% within 9. Kterou z uvedených oblastí hodnotíte jako nejvíce problematickou?	0,0%	0,0%
		% of Total	0,0%	0,0%
	Do 18 let	Count	0	0

15. Kolik je vám let: \* 9. Kterou z uvedených oblastí hodnotíte jako nejvíce problematickou?

**Crosstabulation**

			9. Kterou z uvedených oblastí hodnotíte jako nejvíce problematickou?	
			Volně pobíhající psi, hovínka po psech, odpadky, špatné parkování, dětská hřiště - všechna stejná, chybí zeleň u hřiště v letkách, neudržovaná zeleň - zhoršilo se sekání trávy - viz. bývalá samoobsluha v Letkách - tráva	Zdravotní služby
15. Kolik je vám let:	76 a více let	% within 9. Kterou z uvedených oblastí hodnotíte jako nejvíce problematickou?	0,0%	0,0%
		% of Total	0,0%	0,0%
	Do 18 let	Count	0	1

15. Kolik je vám let: \* 9. Kterou z uvedených oblastí hodnotíte jako nejvíce problematickou?

**Crosstabulation**

			9. Kterou z uvedených oblastí hodnotíte jako nejvíce problematickou?	Total
			zřízení domu s pečovatelskou službou	
15. Kolik je vám let:	76 a více let	% within 9. Kterou z uvedených oblastí hodnotíte jako nejvíce problematickou?	0,0%	1,2%
		% of Total	0,0%	1,2%
	Do 18 let	Count	0	21

15. Kolik je vám let: \* 9. Kterou z uvedených oblastí hodnotíte jako nejvíce problematickou?

**Crosstabulation**

			9. Kterou z uvedených oblastí hodnotíte jako nejvíce problematickou?		
				Bez komentáře	Doprava
15. Kolik je vám let:	Do 18 let	% within 15. Kolik je vám let:	14,3%	0,0%	4,8%
		% within 9. Kterou z uvedených oblastí hodnotíte jako nejvíce problematickou?	14,3%	0,0%	9,1%
		% of Total	0,7%	0,0%	0,2%
		Count	21	1	11
		% within 15. Kolik je vám let:	5,1%	0,2%	2,7%
Total		% within 9. Kterou z uvedených oblastí hodnotíte jako nejvíce problematickou?	100,0%	100,0%	100,0%
		% of Total	5,1%	0,2%	2,7%

15. Kolik je vám let: \* 9. Kterou z uvedených oblastí hodnotíte jako nejvíce problematickou?

**Crosstabulation**

			9. Kterou z uvedených oblastí hodnotíte jako nejvíce problematickou?

			chybí mi "centrum"-náměstí, park, trhy, kavárna s dětským koutkem, drobné obchody; ničení Chýnovského lesa	Jde o komplexní rozvoj města v oblastech: kultura, zaměstnání, propagace, doprava
15. Kolik je vám let:	Do 18 let	% within 15. Kolik je vám let:	0,0%	0,0%
		% within 9. Kterou z uvedených oblastí hodnotíte jako nejvíce problematickou?	0,0%	0,0%
		% of Total	0,0%	0,0%
		Count	1	1
		% within 15. Kolik je vám let:	0,2%	0,2%
Total		% within 9. Kterou z uvedených oblastí hodnotíte jako nejvíce problematickou?	100,0%	100,0%
		% of Total	0,2%	0,2%

**15. Kolik je vám let: \* 9. Kterou z uvedených oblastí hodnotíte jako nejvíce problematickou?**

**Crosstabulation**

			9. Kterou z uvedených oblastí hodnotíte jako nejvíce problematickou?	
			jsme spokojeni	korupce na radnici
15. Kolik je vám let:	Do 18 let	% within 15. Kolik je vám let:	0,0%	0,0%
		% within 9. Kterou z uvedených oblastí hodnotíte jako nejvíce problematickou?	0,0%	0,0%
		% of Total	0,0%	0,0%
		Count	1	1
		% within 15. Kolik je vám let:	0,2%	0,2%
Total		% within 9. Kterou z uvedených oblastí hodnotíte jako nejvíce problematickou?	100,0%	100,0%
		% of Total	0,2%	0,2%

15. Kolik je vám let: \* 9. Kterou z uvedených oblastí hodnotíte jako nejvíce problematickou?

Crosstabulation

			9. Kterou z uvedených oblastí hodnotíte jako nejvíce problematickou?	
			kvalita silnic v okolí Libčic	lékárna
15. Kolik je vám let:	Do 18 let	% within 15. Kolik je vám let:	0,0%	0,0%
		% within 9. Kterou z uvedených oblastí hodnotíte jako nejvíce problematickou?	0,0%	0,0%
		% of Total	0,0%	0,0%
		Count	1	1
		% within 15. Kolik je vám let:	0,2%	0,2%
Total		% within 9. Kterou z uvedených oblastí hodnotíte jako nejvíce problematickou?	100,0%	100,0%
		% of Total	0,2%	0,2%

15. Kolik je vám let: \* 9. Kterou z uvedených oblastí hodnotíte jako nejvíce problematickou?

Crosstabulation

			9. Kterou z uvedených oblastí hodnotíte jako nejvíce problematickou?	
			Nedostatečný uklid psích vykalů	Neregulovaný styl zástavby, nelogické a nepraktické nové komunikace (viz nová zástavba Luční)
15. Kolik je vám let:	Do 18 let	% within 15. Kolik je vám let:	0,0%	0,0%
		% within 9. Kterou z uvedených oblastí hodnotíte jako nejvíce problematickou?	0,0%	0,0%
		% of Total	0,0%	0,0%
		Count	1	1
Total		% within 15. Kolik je vám let:	0,2%	0,2%

% within 9. Kterou z uvedených oblastí hodnotíte jako nejvíce problematickou?	100,0%	100,0%
% of Total	0,2%	0,2%

**15. Kolik je vám let: \* 9. Kterou z uvedených oblastí hodnotíte jako nejvíce problematickou?**

**Crosstabulation**

			9. Kterou z uvedených oblastí hodnotíte jako nejvíce problematickou?	
			Obchod,prodej potravin.	Obchody – nakupování
15. Kolik je vám let:	Do 18 let	% within 15. Kolik je vám let:	0,0%	0,0%
		% within 9. Kterou z uvedených oblastí hodnotíte jako nejvíce problematickou?	0,0%	0,0%
		% of Total	0,0%	0,0%
		Count	1	1
		% within 15. Kolik je vám let:	0,2%	0,2%
		% within 9. Kterou z uvedených oblastí hodnotíte jako nejvíce problematickou?	100,0%	100,0%
		% of Total	0,2%	0,2%
Total				

**15. Kolik je vám let: \* 9. Kterou z uvedených oblastí hodnotíte jako nejvíce problematickou?**

**Crosstabulation**

			9. Kterou z uvedených oblastí hodnotíte jako nejvíce problematickou?	
			okolní silnice	Parkování, odpady
15. Kolik je vám let:	Do 18 let	% within 15. Kolik je vám let:	0,0%	0,0%
		% within 9. Kterou z uvedených oblastí hodnotíte jako nejvíce problematickou?	0,0%	0,0%
		% of Total	0,0%	0,0%
		Count	1	1
		% within 15. Kolik je vám let:	0,2%	0,2%
Total				



% within 9. Kterou z uvedených oblastí hodnotíte jako nejvíce problematickou?	100,0%	100,0%
% of Total	0,2%	0,2%

**15. Kolik je vám let: \* 9. Kterou z uvedených oblastí hodnotíte jako nejvíce problematickou?**

**Crosstabulation**

			9. Kterou z uvedených oblastí hodnotíte jako nejvíce problematickou?	
			Podnikatelské prostředí a zaměstnanost	Politické klima
Total	15. Kolik je vám let: Do 18 let	% within 15. Kolik je vám let:	9,5%	0,0%
		% within 9. Kterou z uvedených oblastí hodnotíte jako nejvíce problematickou?	4,8%	0,0%
		% of Total	0,5%	0,0%
		Count	42	1
		% within 15. Kolik je vám let:	10,3%	0,2%
		% within 9. Kterou z uvedených oblastí hodnotíte jako nejvíce problematickou?	100,0%	100,0%
		% of Total	10,3%	0,2%

**15. Kolik je vám let: \* 9. Kterou z uvedených oblastí hodnotíte jako nejvíce problematickou?**

**Crosstabulation**

			9. Kterou z uvedených oblastí hodnotíte jako nejvíce problematickou?	

			Pracovní příležitosti	Pro návštěvníka, který tudy například projíždí na kole, zde není žádná normální a příjemná restaurace, kde by se slušně najedl a dal si něco k pití..
15. Kolik je vám let:	Do 18 let	% within 15. Kolik je vám let:	0,0%	0,0%
		% within 9. Kterou z uvedených oblastí hodnotíte jako nejvíce problematickou?	0,0%	0,0%
		% of Total	0,0%	0,0%
		Count	1	1
		% within 15. Kolik je vám let:	0,2%	0,2%
Total		% within 9. Kterou z uvedených oblastí hodnotíte jako nejvíce problematickou?	100,0%	100,0%
		% of Total	0,2%	0,2%

15. Kolik je vám let: \* 9. Kterou z uvedených oblastí hodnotíte jako nejvíce problematickou?

**Crosstabulation**

	9. Kterou z uvedených oblastí hodnotíte jako nejvíce problematickou?
--	--

			Provoz města	Psy v Kolonii. Pobíhají si volně. Chodím se psem okolo a večně stěkají, pobíhají, a útočí paníčky jsou buď jen na balkónu nebo vůbec ani extrementy nezbyrají. Malé děti se jich bojí. Je tam paní s velkou dogou věčně nezbyrá extr. A volně se pohybuje.
15. Kolik je vám let:	Do 18 let	% within 15. Kolik je vám let:	0,0%	0,0%
Total		% within 9. Kterou z uvedených oblastí hodnotíte jako nejvíce problematickou?	0,0%	0,0%
		% of Total	0,0%	0,0%
		Count	45	1
		% within 15. Kolik je vám let:	11,0%	0,2%
		% within 9. Kterou z uvedených oblastí hodnotíte jako nejvíce problematickou?	100,0%	100,0%
		% of Total	11,0%	0,2%

15. Kolik je vám let: \* 9. Kterou z uvedených oblastí hodnotíte jako nejvíce problematickou?

**Crosstabulation**

			9. Kterou z uvedených oblastí hodnotíte jako nejvíce problematickou?	
			Restaurace,kavárna,cukrárna	rozhádanost zastupitelů města
15. Kolik je vám let:	Do 18 let	% within 15. Kolik je vám let:	0,0%	0,0%

Total	% within 9. Kterou z uvedených oblastí hodnotíte jako nejvíce problematickou?	0,0%	0,0%
	% of Total	0,0%	0,0%
	Count	1	1
	% within 15. Kolik je vám let:	0,2%	0,2%
	% within 9. Kterou z uvedených oblastí hodnotíte jako nejvíce problematickou?	100,0%	100,0%
	% of Total	0,2%	0,2%

**15. Kolik je vám let: \* 9. Kterou z uvedených oblastí hodnotíte jako nejvíce problematickou?**

**Crosstabulation**

			9. Kterou z uvedených oblastí hodnotíte jako nejvíce problematickou?	
			Služby/občanská vybavenost	současné vedení města nedokáže pracovat bez neustálého vytváření a nálepkování "nepřítele"
15. Kolik je vám let:	Do 18 let	% within 15. Kolik je vám let:	19,0%	0,0%
		% within 9. Kterou z uvedených oblastí hodnotíte jako nejvíce problematickou?	2,7%	0,0%
		% of Total	1,0%	0,0%
		Count	148	1
		% within 15. Kolik je vám let:	36,3%	0,2%
Total		% within 9. Kterou z uvedených oblastí hodnotíte jako nejvíce problematickou?	100,0%	100,0%
		% of Total	36,3%	0,2%

**15. Kolik je vám let: \* 9. Kterou z uvedených oblastí hodnotíte jako nejvíce problematickou?**

**Crosstabulation**

			9. Kterou z uvedených oblastí hodnotíte jako nejvíce problematickou?	
			Strategické směřování města (v současné době nesměrování - rozhodování bez koncepce) a efektivní nakládání s našim rozpočtem (ve prospěch obce a ne jednotlivců). Transparentnost rozhodování současného i budoucího vedení města.	Školství
15. Kolik je vám let:	Do 18 let	% within 15. Kolik je vám let:	0,0%	23,8%
		% within 9. Kterou z uvedených oblastí hodnotíte jako nejvíce problematickou?	0,0%	11,9%
		% of Total	0,0%	1,2%
		Count	1	42
		% within 15. Kolik je vám let:	0,2%	10,3%
		% within 9. Kterou z uvedených oblastí hodnotíte jako nejvíce problematickou?	100,0%	100,0%
		% of Total	0,2%	10,3%
Total				

**15. Kolik je vám let: \* 9. Kterou z uvedených oblastí hodnotíte jako nejvíce problematickou?**

**Crosstabulation**

			9. Kterou z uvedených oblastí hodnotíte jako nejvíce problematickou?	
			Školství, trávení volného času,	Trávení volného času
15. Kolik je vám let:	Do 18 let	% within 15. Kolik je vám let:	0,0%	23,8%

Total	% within 9. Kterou z uvedených oblastí hodnotíte jako nejvíce problematickou?	0,0%	10,6%
	% of Total	0,0%	1,2%
	Count	1	47
	% within 15. Kolik je vám let:	0,2%	11,5%
	% within 9. Kterou z uvedených oblastí hodnotíte jako nejvíce problematickou?	100,0%	100,0%
	% of Total	0,2%	11,5%

**15. Kolik je vám let: \* 9. Kterou z uvedených oblastí hodnotíte jako nejvíce problematickou?**

**Crosstabulation**

			9. Kterou z uvedených oblastí hodnotíte jako nejvíce problematickou?	
			Údržba komunikací v zimním období.	Údržba veřejných prostor (zejména v části Letky), nabídka nových bytů
15. Kolik je vám let:	Do 18 let	% within 15. Kolik je vám let:	0,0%	0,0%
		% within 9. Kterou z uvedených oblastí hodnotíte jako nejvíce problematickou?	0,0%	0,0%
		% of Total	0,0%	0,0%
		Count	1	1
		% within 15. Kolik je vám let:	0,2%	0,2%
Total		% within 9. Kterou z uvedených oblastí hodnotíte jako nejvíce problematickou?	100,0%	100,0%
		% of Total	0,2%	0,2%

**15. Kolik je vám let: \* 9. Kterou z uvedených oblastí hodnotíte jako nejvíce problematickou?**

**Crosstabulation**

			9. Kterou z uvedených oblastí hodnotíte jako nejvíce problematickou?	

			Volně pobíhající psi, hovínka po psech, odpadky, špatné parkování, dětská hřiště - všechna stejná, chybí zeleň u hřiště v letkách, neudržovaná zeleň - zhoršilo se sekání trávy - viz. bývalá samoobsluha v Letkách - tráva	Zdravotní služby
15. Kolik je vám let:	Do 18 let	% within 15. Kolik je vám let:	0,0%	4,8%
		% within 9. Kterou z uvedených oblastí hodnotíte jako nejvíce problematickou?	0,0%	3,8%
		% of Total	0,0%	0,2%
		Count	1	26
		% within 15. Kolik je vám let:	0,2%	6,4%
		% within 9. Kterou z uvedených oblastí hodnotíte jako nejvíce problematickou?	100,0%	100,0%
Total		% of Total	0,2%	6,4%

15. Kolik je vám let: \* 9. Kterou z uvedených oblastí hodnotíte jako nejvíce problematickou?

**Crosstabulation**

			9. Kterou z uvedených oblastí hodnotíte jako nejvíce problematickou?	Total
			zřízení domu s pečovatelskou službou	
15. Kolik je vám let:	Do 18 let	% within 15. Kolik je vám let:	0,0%	100,0%

Total	% within 9. Kterou z uvedených oblastí hodnotíte jako nejvíce problematickou?	0,0%	5,1%
	% of Total	0,0%	5,1%
	Count	1	408
	% within 15. Kolik je vám let:	0,2%	100,0%
	% within 9. Kterou z uvedených oblastí hodnotíte jako nejvíce problematickou?	100,0%	100,0%
	% of Total	0,2%	100,0%

#### Chi-Square Tests

	Value	df	Asymp. Sig. (2-sided)
Pearson Chi-Square	148,499 <sup>a</sup>	165	,817
Likelihood Ratio	134,068	165	,963
N of Valid Cases	408		

a. 183 cells (89,7%) have expected count less than 5. The minimum expected count is ,01.

#### Symmetric Measures

		Value	Approx. Sig.
Nominal by Nominal	Phi	,603	,817
	Cramer's V	,270	,817
	Contingency Coefficient	,517	,817
N of Valid Cases		408	

a. Not assuming the null hypothesis.

b. Using the asymptotic standard error assuming the null hypothesis.



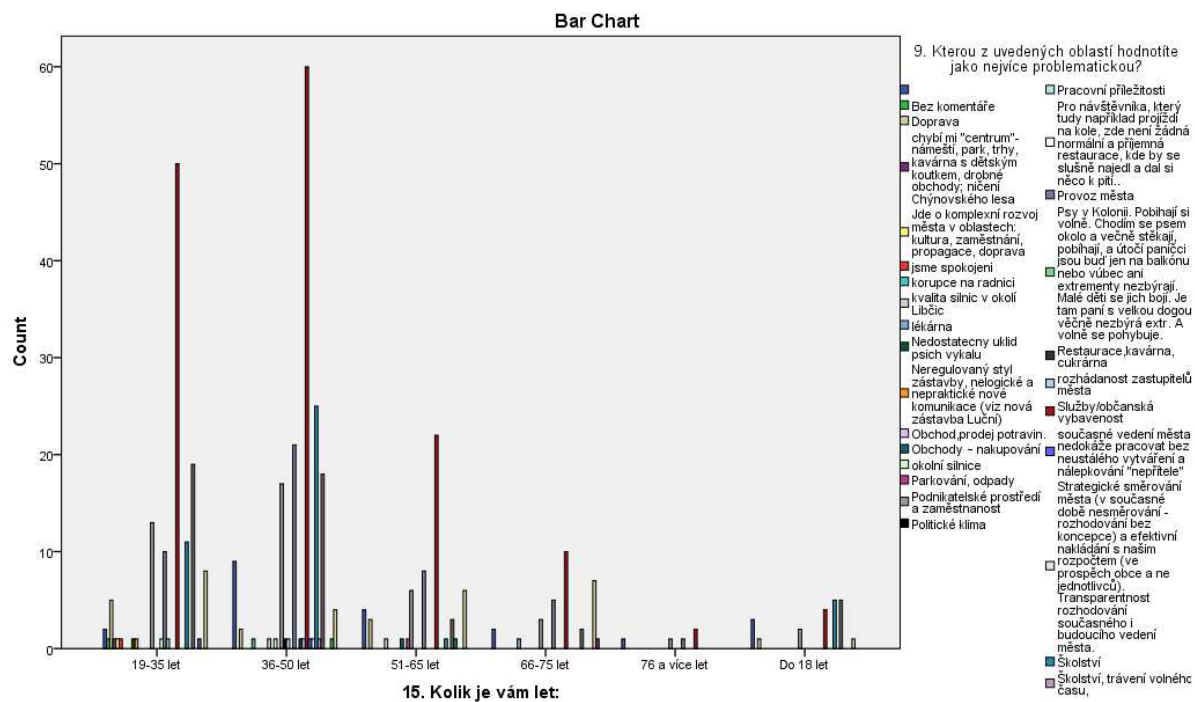

CROSSTABS

```

/TABLES=@15.Kolikjevámlet BY @10.CobystesipřálavLibčicíchzměnitnaprvnímístě
@11.JakénámětyrozvojeměstaseVámlíbí
@12.JakýdruhcestovníhoruchuvnímatejakovhodnýproLibčice
/FORMAT=AVALUE TABLES
/STATISTICS=CHISQ CC PHI
/CELLS=COUNT ROW COLUMN TOTAL
/COUNT ROUND CELL
/BARCHART.

```

## Crosstabs

### Notes

Output Created  
Comments

29-OCT-2018 18:32:24

Input	Data	D:\!!! Aktuální\!!!!_Libčice nad Vltavou\dotazník\dotaznik.sav
	Active Dataset	DataSet1
	Filter	<none>
	Weight	<none>
	Split File	<none>
	N of Rows in Working Data File	408
Missing Value Handling	Definition of Missing	User-defined missing values are treated as missing. Statistics for each table are based on all the cases with valid data in the specified range(s) for all variables in each table.
	Cases Used	CROSSTABS  /TABLES=@15.Kolikjevámlet BY @10.CobystesipřálavLibčicíc hzměnitnaprvnímístě @11.Jakénámětyrozvojeměs taseVámlíbí  @12.Jakýdruhcestovníhoruc hovnímátejakovhodnýproLibč ice /FORMAT=AVALUE TABLES /STATISTICS=CHISQ CC PHI /CELLS=COUNT ROW COLUMN TOTAL /COUNT ROUND CELL /BARCHART.
Syntax		
Resources	Processor Time	00:00:01,22
	Elapsed Time	00:00:01,08

### Notes

Resources	Dimensions Requested	2
	Cells Available	131072

[DataSet1] D:\!!! Aktuální\!!!!\_Libčice nad Vltavou\dotazník\dotaznik.sav

## 15. Kolik je vám let: \* 12. Jaký druh cestovního ruchu vnímáte jako vhodný pro Libčice?

### Crosstab

			12. Jaký druh cestovního ruchu vnímáte jako vhodný pro Libčice?		
				Cyklistika	Cyklistika, Jiný
15. Kolik je vám let:	19-35 let	Count	2	63	2
		% within 15. Kolik je vám let:	1,6%	49,6%	1,6%
		% within 12. Jaký druh cestovního ruchu vnímáte jako vhodný pro Libčice?	25,0%	32,3%	33,3%
		% of Total	0,5%	15,4%	0,5%
	36-50 let	Count	2	89	4
		% within 15. Kolik je vám let:	1,2%	53,3%	2,4%
		% within 12. Jaký druh cestovního ruchu vnímáte jako vhodný pro Libčice?	25,0%	45,6%	66,7%
		% of Total	0,5%	21,8%	1,0%
	51-65 let	Count	0	20	0
		% within 15. Kolik je vám let:	0,0%	35,1%	0,0%
		% within 12. Jaký druh cestovního ruchu vnímáte jako vhodný pro Libčice?	0,0%	10,3%	0,0%
		% of Total	0,0%	4,9%	0,0%
	66-75 let	Count	3	11	0

76 a více let	% within 15. Kolik je vám let:	9,7%	35,5%	0,0%
	% within 12. Jaký druh cestovního ruchu vnímáte jako vhodný pro Libčice?	37,5%	5,6%	0,0%
	% of Total	0,7%	2,7%	0,0%
	Count	0	1	0
	% within 15. Kolik je vám let:	0,0%	20,0%	0,0%
	% within 12. Jaký druh cestovního ruchu vnímáte jako vhodný pro Libčice?	0,0%	0,5%	0,0%
	% of Total	0,0%	0,2%	0,0%

**Crosstab**

			12. Jaký druh cestovního ruchu vnímáte jako vhodný pro Libčice?	
			Cyklistika, Turistika	Cyklistika, Turistika, Jiný
15. Kolik je vám let:	19-35 let	Count	28	3
		% within 15. Kolik je vám let:	22,0%	2,4%
		% within 12. Jaký druh cestovního ruchu vnímáte jako vhodný pro Libčice?	35,4%	37,5%
		% of Total	6,9%	0,7%
	36-50 let	Count	33	2
		% within 15. Kolik je vám let:	19,8%	1,2%
		% within 12. Jaký druh cestovního ruchu vnímáte jako vhodný pro Libčice?	41,8%	25,0%
		% of Total	8,1%	0,5%
	51-65 let	Count	12	0
		% within 15. Kolik je vám let:	21,1%	0,0%
		% within 12. Jaký druh cestovního ruchu vnímáte jako vhodný pro Libčice?	15,2%	0,0%
		% of Total	2,9%	0,0%
	66-75 let	Count	2	1
		% within 15. Kolik je vám let:	6,5%	3,2%

		% within 12. Jaký druh cestovního ruchu vnímáte jako vhodný pro Libčice?	2,5%	12,5%
		% of Total	0,5%	0,2%
		Count	1	1
		% within 15. Kolik je vám let:	20,0%	20,0%
	76 a více let	% within 12. Jaký druh cestovního ruchu vnímáte jako vhodný pro Libčice?	1,3%	12,5%
		% of Total	0,2%	0,2%

**Crosstab**

			12. Jaký druh cestovního ruchu vnímáte jako vhodný pro Libčice?		
			Jiný	Turistika	Turistika, Jiný
15. Kolik je vám let:	19-35 let	Count	3	18	3
		% within 15. Kolik je vám let:	2,4%	14,2%	2,4%
		% within 12. Jaký druh cestovního ruchu vnímáte jako vhodný pro Libčice?	18,8%	26,5%	100,0%
		% of Total	0,7%	4,4%	0,7%
	36-50 let	Count	5	23	0
		% within 15. Kolik je vám let:	3,0%	13,8%	0,0%
		% within 12. Jaký druh cestovního ruchu vnímáte jako vhodný pro Libčice?	31,2%	33,8%	0,0%
		% of Total	1,2%	5,6%	0,0%
	51-65 let	Count	3	14	0
		% within 15. Kolik je vám let:	5,3%	24,6%	0,0%
		% within 12. Jaký druh cestovního ruchu vnímáte jako vhodný pro Libčice?	18,8%	20,6%	0,0%
		% of Total	0,7%	3,4%	0,0%
	66-75 let	Count	3	9	0
		% within 15. Kolik je vám let:	9,7%	29,0%	0,0%

		% within 12. Jaký druh cestovního ruchu vnímáte jako vhodný pro Libčice?	18,8%	13,2%	0,0%
		% of Total	0,7%	2,2%	0,0%
		Count	1	1	0
		% within 15. Kolik je vám let:	20,0%	20,0%	0,0%
	76 a více let	% within 12. Jaký druh cestovního ruchu vnímáte jako vhodný pro Libčice?	6,2%	1,5%	0,0%
		% of Total	0,2%	0,2%	0,0%

**Crosstab**

			12. Jaký druh cestovního ruchu vnímáte jako vhodný pro Libčice?	Total
			Žádný	
15. Kolik je vám let:	19-35 let	Count	5	127
		% within 15. Kolik je vám let:	3,9%	100,0%
		% within 12. Jaký druh cestovního ruchu vnímáte jako vhodný pro Libčice?	20,0%	31,1%
		% of Total	1,2%	31,1%
	36-50 let	Count	9	167
		% within 15. Kolik je vám let:	5,4%	100,0%
		% within 12. Jaký druh cestovního ruchu vnímáte jako vhodný pro Libčice?	36,0%	40,9%
		% of Total	2,2%	40,9%
	51-65 let	Count	8	57
		% within 15. Kolik je vám let:	14,0%	100,0%
		% within 12. Jaký druh cestovního ruchu vnímáte jako vhodný pro Libčice?	32,0%	14,0%
		% of Total	2,0%	14,0%

	66-75 let	Count	2	31
		% within 15. Kolik je vám let:	6,5%	100,0%
		% within 12. Jaký druh cestovního ruchu vnímáte jako vhodný pro Libčice?	8,0%	7,6%
		% of Total	0,5%	7,6%
		Count	0	5
		% within 15. Kolik je vám let:	0,0%	100,0%
	76 a více let	% within 12. Jaký druh cestovního ruchu vnímáte jako vhodný pro Libčice?	0,0%	1,2%
		% of Total	0,0%	1,2%

**Crosstab**

		12. Jaký druh cestovního ruchu vnímáte jako vhodný pro Libčice?		
			Cyklistika	Cyklistika, Jiný
15. Kolik je vám let:	Count	1	11	0
	% within 15. Kolik je vám let:	4,8%	52,4%	0,0%
	% within 12. Jaký druh cestovního ruchu vnímáte jako vhodný pro Libčice?	12,5%	5,6%	0,0%
	% of Total	0,2%	2,7%	0,0%
Do 18 let	Count	8	195	6
	% within 15. Kolik je vám let:	2,0%	47,8%	1,5%
	% within 12. Jaký druh cestovního ruchu vnímáte jako vhodný pro Libčice?	100,0%	100,0%	100,0%
	% of Total	2,0%	47,8%	1,5%
Total	Count	8	195	6
	% within 15. Kolik je vám let:	2,0%	47,8%	1,5%
	% within 12. Jaký druh cestovního ruchu vnímáte jako vhodný pro Libčice?	100,0%	100,0%	100,0%
	% of Total	2,0%	47,8%	1,5%

**Crosstab**

			12. Jaký druh cestovního ruchu vnímáte jako vhodný pro Libčice?	
			Cyklistika, Turistika	Cyklistika, Turistika, Jiný
15. Kolik je vám let:	Do 18 let	Count	3	1
		% within 15. Kolik je vám let:	14,3%	4,8%

Total	% within 12. Jaký druh cestovního ruchu vnímáte jako vhodný pro Libčice?	3,8%	12,5%
	% of Total	0,7%	0,2%
	Count	79	8
	% within 15. Kolik je vám let:	19,4%	2,0%
	% within 12. Jaký druh cestovního ruchu vnímáte jako vhodný pro Libčice?	100,0%	100,0%
	% of Total	19,4%	2,0%

**Crosstab**

		12. Jaký druh cestovního ruchu vnímáte jako vhodný pro Libčice?		
		Jiný	Turistika	Turistika, Jiný
15. Kolik je vám let:	Count	1	3	0
	% within 15. Kolik je vám let:	4,8%	14,3%	0,0%
	% within 12. Jaký druh cestovního ruchu vnímáte jako vhodný pro Libčice?	6,2%	4,4%	0,0%
	% of Total	0,2%	0,7%	0,0%
	Count	16	68	3
	% within 15. Kolik je vám let:	3,9%	16,7%	0,7%
	% within 12. Jaký druh cestovního ruchu vnímáte jako vhodný pro Libčice?	100,0%	100,0%	100,0%
	% of Total	3,9%	16,7%	0,7%
Total				

**Crosstab**

			12. Jaký druh cestovního ruchu vnímáte jako vhodný pro Libčice?	Total
			Žádný	
15. Kolik je vám let:	Do 18 let	Count	1	21
		% within 15. Kolik je vám let:	4,8%	100,0%



Total	% within 12. Jaký druh cestovního ruchu vnímáte jako vhodný pro Libčice?	4,0%	5,1%
	% of Total	0,2%	5,1%
	Count	25	408
	% within 15. Kolik je vám let:	6,1%	100,0%
	% within 12. Jaký druh cestovního ruchu vnímáte jako vhodný pro Libčice?	100,0%	100,0%
	% of Total	6,1%	100,0%

#### Chi-Square Tests

	Value	df	Asymp. Sig. (2-sided)
Pearson Chi-Square	62,037 <sup>a</sup>	40	,014
Likelihood Ratio	53,143	40	,080
N of Valid Cases	408		

a. 38 cells (70,4%) have expected count less than 5. The minimum expected count is ,04.

#### Symmetric Measures

		Value	Approx. Sig.
Nominal by Nominal	Phi	,390	,014
	Cramer's V	,174	,014
	Contingency Coefficient	,363	,014
N of Valid Cases		408	

a. Not assuming the null hypothesis.

b. Using the asymptotic standard error assuming the null hypothesis.

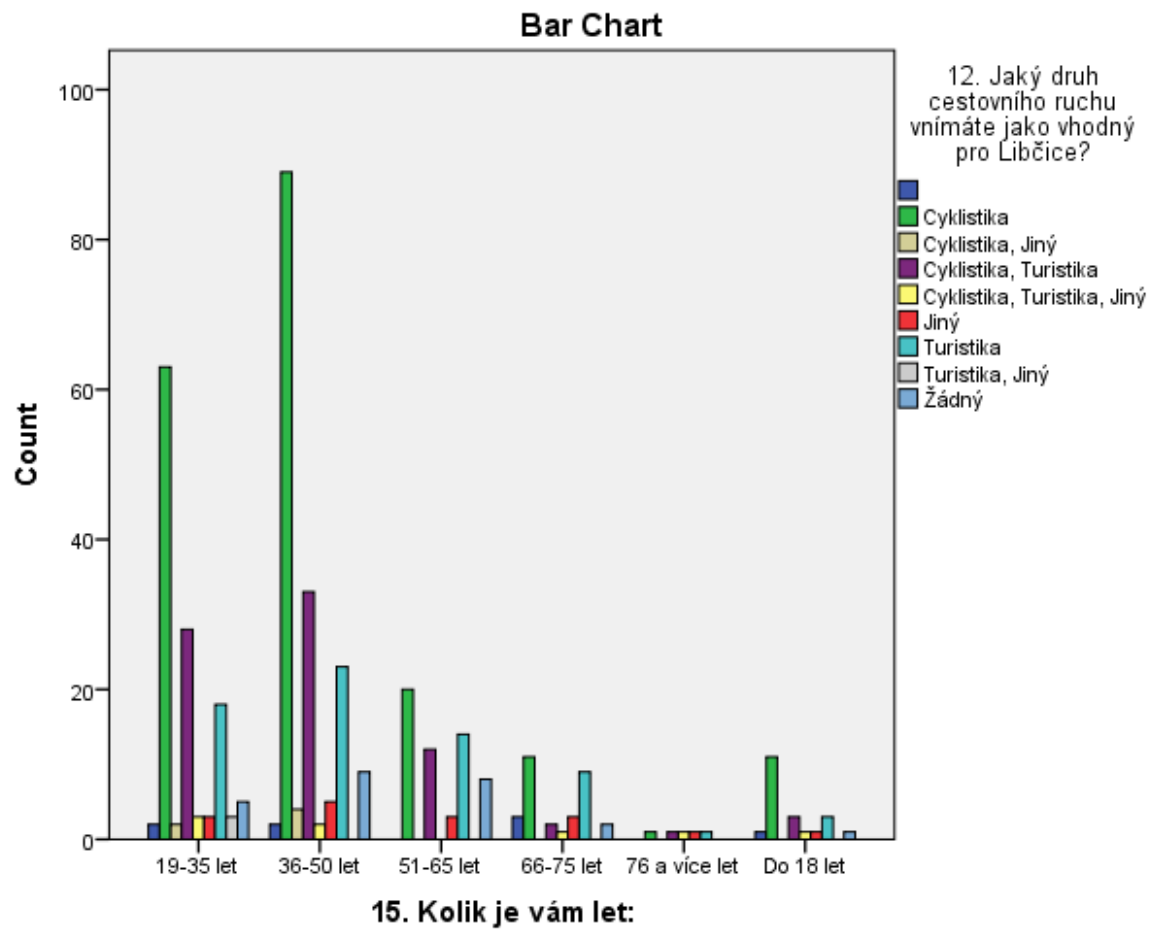

```

GET
  FILE='D:\!!! Aktuální\!!!!_Libčice nad Vltavou\dotazník\dotaznik.sav'.
  DATASET NAME DataSet1 WINDOW=FRONT.
  CROSSTABS
    /TABLES=@3.Čímjezdítenejčastějídopráceškoly BY
    @2.Kdepracujetekamchodíteodoškoly
    /FORMAT=AVALUE TABLES
    /STATISTICS=CHISQ
    /CELLS=COUNT
    /COUNT ROUND CELL
    /BARCHART.

```

## Crosstabs

## Notes

Output Created	29-OCT-2018 18:40:46	
Comments		
Input	Data	D:\!!! Aktuální\!!!!_Libčice nad Vltavou\dotazník\dotaznik.sav
	Active Dataset	DataSet1
	Filter	<none>
	Weight	<none>
	Split File	<none>
	N of Rows in Working Data File	408
Missing Value Handling	Definition of Missing	User-defined missing values are treated as missing. Statistics for each table are based on all the cases with valid data in the specified range(s) for all variables in each table.
	Cases Used	CROSSTABS
		/TABLES=@3.Čímjezdítenej častějidoopráceškoly BY @2.Kdepracujetekamchodíte doškoly
Syntax		/FORMAT=AVALUE TABLES
		/STATISTICS=CHISQ /CELLS=COUNT /COUNT ROUND CELL /BARChart.
Resources	Processor Time	00:00:00,92
	Elapsed Time	00:00:00,76
	Dimensions Requested	2
	Cells Available	131072

[DataSet1] D:\!!! Aktuální\!!!!\_Libčice nad Vltavou\dotazník\dotaznik.sav

### Case Processing Summary

	Cases					
	Valid		Missing		Total	
	N	Percent	N	Percent	N	Percent
3. Čím jezdíte nejčastěji do práce/školy? * 2. Kde pracujete/kam chodíte do školy?	408	100,0%	0	0,0%	408	100,0%

### 3. Čím jezdíte nejčastěji do práce/školy? \* 2. Kde pracujete/kam chodíte do školy? Crosstabulation

Count

		2. Kde pracujete/kam chodíte do školy?		
		Jinde	Kralupy nad Vltavou	Libčice nad Vltavou
3. Čím jezdíte nejčastěji do práce/školy?		0	0	8
	Auto	22	8	15
	Auto, Kolo	1	0	0
	Auto, Kolo, Pěšky	0	0	1
	Auto, Pěšky	0	0	6
	Autobus	0	2	0
	Autobus, Kolo	0	0	0
	Kolo	6	0	3
	Kolo, Pěšky	0	0	1
	Pěšky	3	0	37
	Vlak	15	8	10
	Vlak, Auto	2	2	1
	Vlak, Auto, Kolo	2	0	0
	Vlak, Auto, Kolo, Pěšky	0	0	1
	Vlak, Autobus	1	0	0
	Vlak, Autobus, Pěšky	0	0	0
	Vlak, Kolo	1	0	0

	Vlak, Kolo, Pěšky	1	0	0
	Vlak, Pěšky	0	0	2
Total		54	20	85

**3. Čím jezdíte nejčastěji do práce/školy? \* 2. Kde pracujete/kam chodíte do školy? Crosstabulation**

Count

		2. Kde pracujete/kam chodíte do školy?		Total
		Neuvedeno	Praha	
3. Čím jezdíte nejčastěji do práce/školy?		10	1	19
	Auto	0	37	82
	Auto, Kolo	0	0	1
	Auto, Kolo, Pěšky	0	0	1
	Auto, Pěšky	0	0	6
	Autobus	0	0	2
	Autobus, Kolo	0	1	1
	Kolo	0	5	14
	Kolo, Pěšky	0	0	1
	Pěšky	0	1	41
	Vlak	3	156	192
	Vlak, Auto	0	26	31
	Vlak, Auto, Kolo	0	0	2
	Vlak, Auto, Kolo, Pěšky	0	0	1
	Vlak, Autobus	0	3	4
	Vlak, Autobus, Pěšky	0	1	1
	Vlak, Kolo	0	5	6
	Vlak, Kolo, Pěšky	0	0	1
	Vlak, Pěšky	0	0	2
	Total	13	236	408

**Chi-Square Tests**

	Value	df	Asymp. Sig. (2-sided)
Pearson Chi-Square	485,304 <sup>a</sup>	72	,000
Likelihood Ratio	331,712	72	,000

N of Valid Cases	408	
------------------	-----	--

a. 80 cells (84,2%) have expected count less than 5. The minimum expected count is ,03.

